

令和元年度
業務報告書
平成31年4月1日～令和2年3月31日

令和2年度
事業計画書
令和2年4月1日～令和3年3月31日

令和元年度

（ 自 平成31年4月1日 ）
（ 至 令和2年3月31日 ）

業 務 報 告 書

長崎県漁業信用基金協会

目 次

総会に対する理事の提出書	1
監事の意見書	1
I 事業報告書	2
1 事業の概要	2
2 過去3年間以上の事業成績及び財務の状況の推移並びにこれらについての説明	7
3 総会の開催状況及び議事の概要	8
4 重要な事項の議決状況	10
5 会員数及び出資金の増減	12
6 理事及び監事の氏名並びに漁業信用基金協会での役職	14
7 職員数の増減その他の職員の状況	15
8 保証債務の状況	16
(1) 会員別	16
(2) 金融機関別	18
(3) 期間別金額別本年度保証状況	20
(4) 求償権の回収状況	22
(5) 付保の状況	23
9 保証収支の状況	24
10 基金等明細表	26
(1) 総括表	26
(2) 一般資金の内訳	28
11 資金明細表（保証業務）	30
(1) 資金現在高	30
(2) 本年度増減明細	30
12 保証債務の弁済能力の充実の状況を示す比率（弁済能力比率）	31
13 漁業信用基金協会が対処すべき重要な課題	35
14 決算期後に生じた漁業信用基金協会の状況に関する重要な事実	35
II 財産目録	36
III 貸借対照表	38
IV 損益計算書	40
V 貸借対照表及び損益計算書に付属する書類	42
VI 剰余金処分案	52

(注)

- 1 この業務報告書において、「保証業務」とは中小漁業融資保証法(以下)「法」という。)第4条第1項第1号に掲げる業務をいう。

令和元年度事業報告書、財産目録、貸借対照表、損益計算書及び剰余金処分案は以下の通りであります。

令和2年5月27日

理事長	志岐	富美雄	専務理事	沢水	清明
理事	深山	清喜	理事	黒川	信幸
理事	浅川	勝	理事	吉田	幸一郎
理事	浜辺	晃	理事	浜崎	永吉
理事	小楠	彰人	理事	阿比留	和秀

令和元年度事業報告書、財産目録、貸借対照表、損益計算書及び剰余金処分案の各事項について監査の結果その内容は正確適正なものと認めます。

令和2年4月30日

代表監事	松田	孝成
監事	中村	慶幸

令和元年度

自 平成31年4月1日

至 令和2年3月31日

1 事業の概要

(1) 当協会を取り巻く諸情勢

昨年度は、「平成」が4月30日で幕を閉じ、5月1日からは新元号「令和」へ改元され、日本にとって新たな時代の幕開けの年でありました。

国の年次経済報告書等を踏まえれば、日本経済は、雇用・所得環境の改善が続き、企業収益が高水準で推移する中、種々の注視する要素はあるものの、内需の柱である個人消費や設備投資が増加傾向で推移するなど緩やかな回復が続いておりましたが、年度末には、新型コロナウイルス感染症の影響により先行きが見えない景気後退局面の様相が懸念される状況となりました。

水産業の状況を見てみますと、地球温暖化や度重なる大型台風等の自然災害の影響により、全国的にはサンマやイカなどの記録的な不漁に見舞われ、本県におきましても、主要魚種であるイカ類の異例の不漁をはじめ、魚類養殖においても魚病の発生による歩留悪化など漁家経営は厳しい状況が続いております。

このような中、本会におきましては、漁業者の所得向上を目指した国の施策を最大限活用し、水産業競争力強化漁船導入緊急支援事業、競争力強化型機器等導入緊急対策事業などの保証引受けなどを行い、令和元年度においては、昨年度を上回る51億14百万円の保証取扱い実績となりました。一方で、代位弁済については、15経営体を対象に整理を進めましたが、8経営体1億16百万円にとどまり、延滞についても、総額で6億16百万円と前年度より増加しましたが、当期利益は、計画を上回る44百万円となりました。

今後も積極的に保証引受を行い、代位弁済によるリスク等に備えながら、引き続き適切な協会運営に努めてまいります。

(2) 本年度の主要な事業活動の内容及び成果

① 会員及び出資金について

令和元年度末における会員数は、前年度より16会員減少し、549会員となりました。その内訳は、公共団体会員20、水協組会員（信漁連含む）70、個人・法人会員459となっております。

地方公共団体に変更はありませんが、水協組会員では漁協の合併に伴い2会員の減少、個人・法人会員では脱退数が新規加入数を上回り、差し引き14会員の減少となりました。

令和元年度末出資金は、会員数は減少したものの、漁協の増資等により前年度より125万円増加し18億4,050万円となりました。

[附表 1] 会員及び出資金の構成

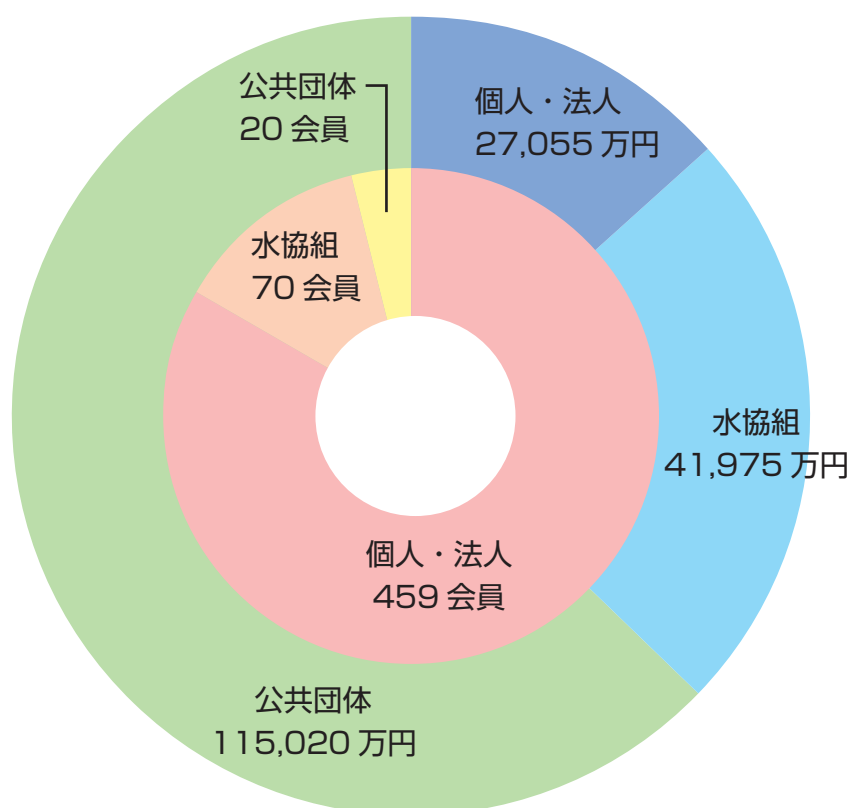

外側：出資金（総額 184,050 万円）

内側：会 員（総数 549 会員）

② 債務保証について

令和元年度中の保証承諾額は、625件 51億1,405万円となりました。

このうち回収金減少支援事業の取扱いは、230件 24億3,716万円（漁業近代化資金84件 11億6,807万円、その他一般資金146件 12億6,908万円）であります。

保証承諾を前年度と比べますと、件数は9%増（54件増）、金額は3%増（1億4,184万円増）となりました。

保証承諾額の資金種類別内訳は、漁業近代化資金が52%、借替緊急融資資金が4%、その他一般資金が44%となっており、漁業種類別内訳は、養殖業49%、沿岸漁業・その他30%、まき網漁業13%、遠洋漁業8%となっております。

令和元年度末保証残高は、2,867件 141億5,564万円となりましたが、これを前年度と比べますと、件数で1%増（37件増）、金額で4%増（5億2,889万円増）となりました。

漁協ローンについては、77件 4,740万円の保証取扱いで、前年度と比べますと、件数は1%減（1件減）、金額は32%減（2,277万円減）となりました。

[附表 2] 漁業種類別保証金額及び保証残高の推移

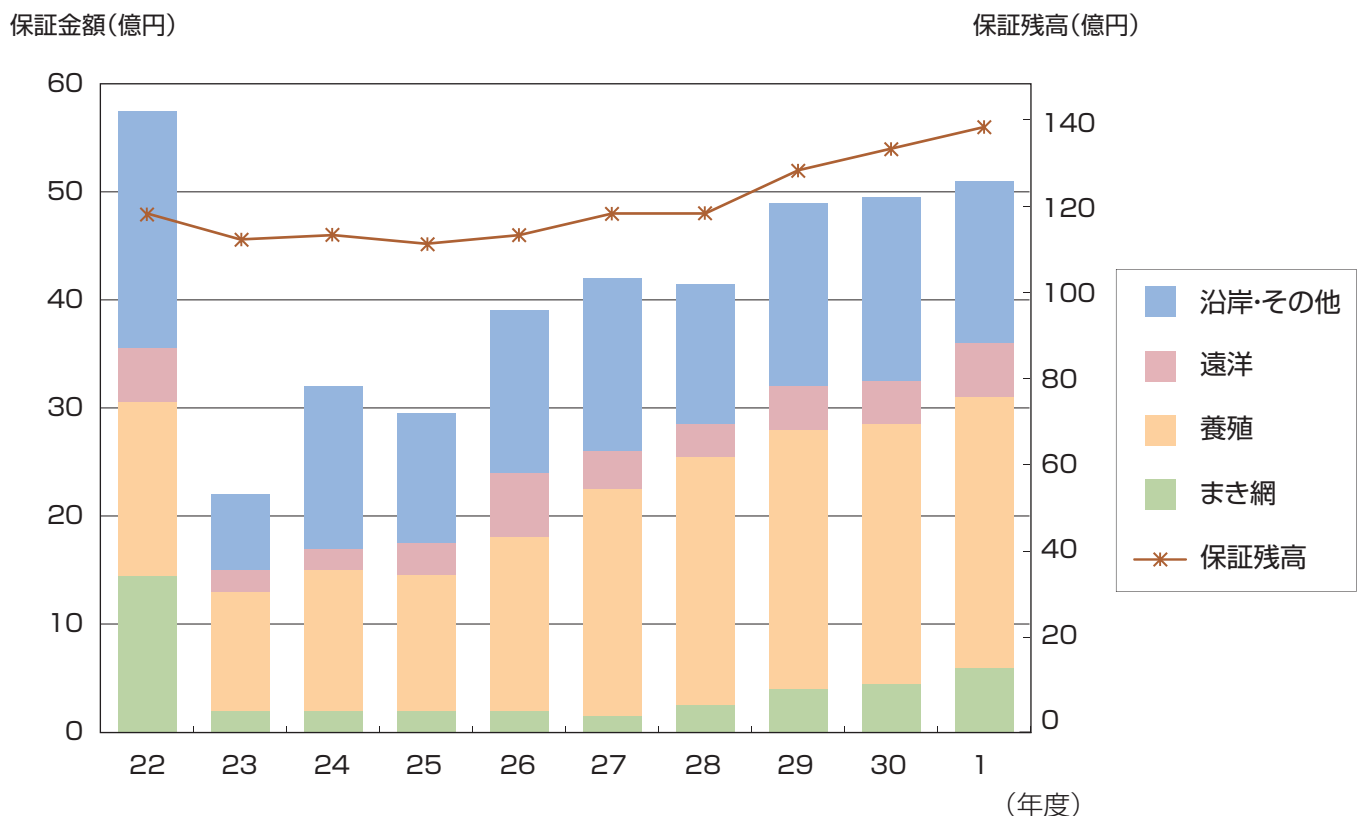

③ 代位弁済及び求償権残高について

令和元年度の代位弁済は、年度当初に代位弁済の意向が示された15経営体を対象に整理を進めましたが、条件整備や請求事務処理の遅延により、8経営体、20件1億1,665万円となりました。

延滞については、総額で6億164万円と、前年同期より1,620万円の増加となりました。このうち延滞期間6ヶ月以上の延滞は5億2,034万円であり、前年度末より2,837万円増加しました。

〔附表3〕 延滞金額、代位弁済金額及び求償権残高の推移

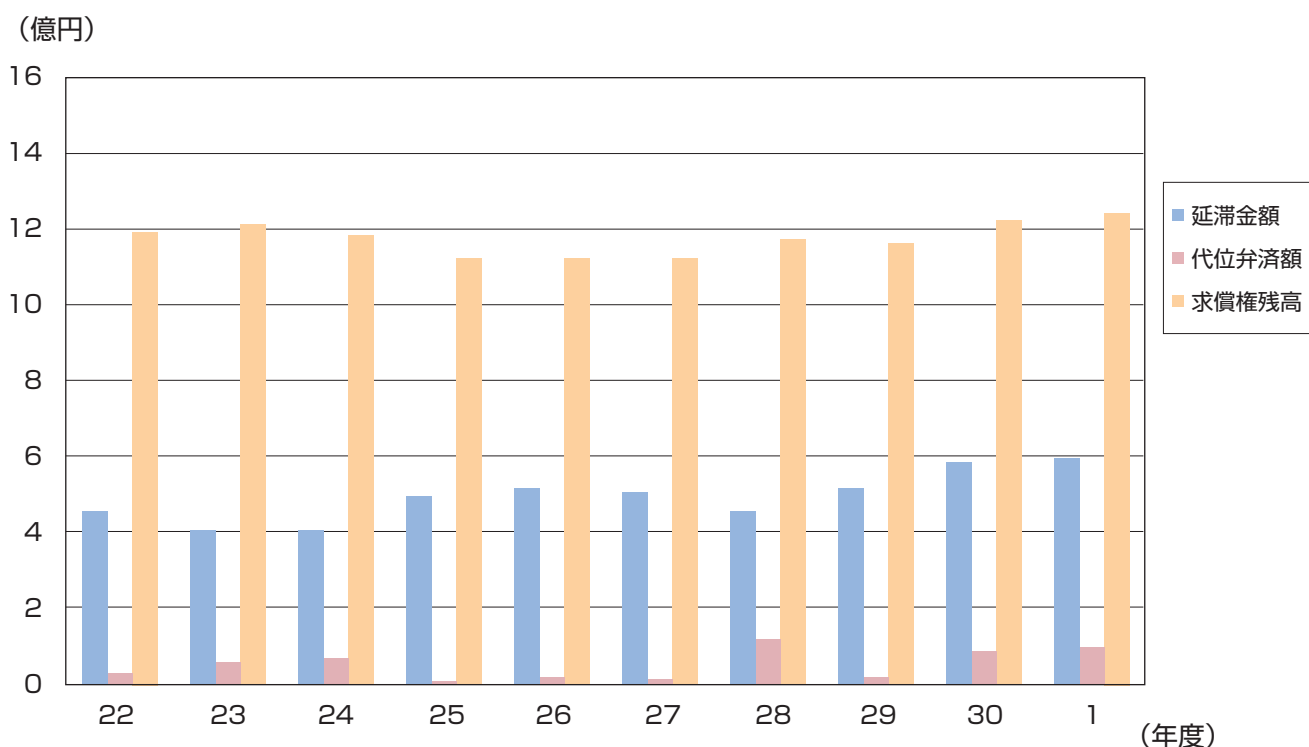

求償権については、面談、文書督促などを行って回収に努めた結果、1,695万円の回収実績をあげることができました。

代位弁済及び求償権回収、償却を行った結果、求償権残高は13億1,095万円となり、前年度末より8,556万円の増加となっております。

なお、求償権の回収にあたっては、関係漁協等のご協力を賜り、厚くお礼申し上げます。

④ 会計経理について

収益の部では、保証料はほぼ計画通りの実績でありました。

受取保険金については、計画していた代位弁済の処理が進まなかったことから、計画比58%の実績でありました。

財務収益については、債券の入替に伴う運用収入の増加と出資配当金の受け取りにより、計画比102%の実績となり、また受取助成金の増加によりその他収益が計画比111%となりました。

一方、費用の部では、事業管理費はほぼ計画通りの実績となりました。

その結果、令和元年度は4,415万円の利益を計上でき、その全額を剰余金処分として準備金に繰り入れることとしております。

今後の保証引受及び代位弁済によるリスクに備えるとともに、早期是正措置（健全性基準及び業務改善命令）に対処し経営の健全性の確保に万全を期してまいります。

なお保証収支は1,774万円の黒字となっております。

（3）今後の事業方針

- ① 保証取扱いの維持増大を図るため、引き続き無保証人型の融資促進事業である回収金減少支援事業及び漁業経営改善保証円滑化事業の推進に努めるとともに、昨年度創設された水産業成長産業化沿岸地域創出事業について引き続き支援に努めます。
- ② 延滞の抑制と適切な代位弁済の実行に努めます。
- ③ 適正な業務運営に努めます。
- ④ 新型コロナウイルス感染拡大の影響を受けた漁業者に対し、金融機関等と連携し、漁業経営に必要な運転資金等の円滑な融通に努めます。

2 過去3年間以上の事業成績及び財務の状況の推移並びにこれらについての説明

(金額単位：千円)

項 目	28年度	29年度	30年度	元年度 (本年度)
経 常 利 益	46,399	89,852	49,196	37,918
当 期 利 益	44,585	91,745	50,495	44,152
総 資 産	19,223,486	20,221,642	20,983,990	21,527,014
現金及び預金	393,771	297,952	155,645	192,321
有 価 証 券	5,752,650	5,858,190	6,076,620	5,923,440
国 債	346,830	341,790	338,220	330,090
そ の 他	5,405,820	5,516,400	5,738,400	5,593,350
求 償 権	1,175,115	1,172,551	1,225,391	1,310,945
保証債務見返	12,040,138	12,975,669	13,626,754	14,155,640

(注) 金額は、千円未満の端数を切り捨てて表示しており、合計が一致しない場合があります。

(以下3から12において同じ。)

[事業成績及び財務の状況の推移についての説明]

令和元年度の当期利益は計画を上回った黒字を計上できております。

また有価証券については、発行体の格付を留意しつつ、効率運用に努めることとしております。

令和元年度の状況につきましては、前記「1 事業の概要」に記載のとおりであります。

3 総会の開催状況及び議事の概要

通常、 臨時の別	開催 年月日	開催日 現在 会員数	総会出席会員					議 事	
			員 数	口 数	代 理 議決数	書 面 議決数	計	事 項	可決、 否決の別
通常	1.6.13	564 名	59 名		206 名	137 名	402 名	第1号議案 平成30年 度事業報告書、財産 目録、貸借対照表、 損益計算書並びに剰 余金処分案承認につ いて	可 決
		36,896 口		8,893 口	17,066 口	9,357 口	35,316 口	第2号議案 令和元年 度事業計画設定につ いて	可 決
								第3号議案 役員報酬 について	可 決
								第4号議案 退任役員 に対する退職慰労金 について	可 決
								第5号議案 役員選任 及び委嘱について	可 決
								第6号議案 その他	可 決
								附帯決議 本日の決議事項中、 会員の権利義務に関 しない軽微な事項の 修正および違算誤記 の訂正並びに法令そ の他行政庁の処分ま たは、これに基づく 指示による場合は、 必要な字句の修正を 理事長に一任する。	



通常、 臨時の別	開催 年月日	開催日 現在 会員数	総会出席会員					議 事	
			員 数	口 数	代 理 議決数	書 面 議決数	計	事 項	可決、 否決の別
臨 時	1.9.19	564 名	1 名			371 名	372 名	第1号議案 業務方法書 の一部改正について	可 決
		37,017 口		147 口		34,508 口	34,655 口	附帯決議 業務方法書の改正 についての字句等の 軽微な修正および行 政庁からの指導が あった場合にその修 正については理事長 に一任する。	

4 重要な事項の議決状況

年 月 日	重 要 な 事 項
令和元年5月27日 第1回理事会	第1号議案 総会提出事項について (1) 平成30年度事業報告書、財産目録、貸借対照表、損益計算書並びに剰余金処分案について (2) 令和元年度事業計画(案)について (3) 役員報酬について (4) 退任役員に対する退職慰労金について (5) 役員選任並びに委嘱について (6) その他 第2号議案 諸規程の一部改正について 第3号議案 個人情報保護コンプライアンス委員会内部点検計画の承認について 第4号議案 その他 報告事項 (1) 諸規程の一部改正について (2) 基金協会の合併について (3) 預金・有価証券運用委員会報告について (4) その他
令和元年6月13日 第75回(通常66回) 通常総会	第1号議案 平成30年度事業報告書、財産目録、貸借対照表、損益計算書並びに剰余金処分案承認について 第2号議案 令和元年度事業計画設定について 第3号議案 役員報酬について 第4号議案 退任役員に対する退職慰労金について 第5号議案 役員選任並びに委嘱について 第6号議案 その他 附帯決議 本日の決議事項中、会員の権利義務に関しない軽微な事項の修正および違算誤記の訂正並びに法令その他行政庁の処分または、これに基づく指示による場合は、必要な字句の修正を理事長に一任する。
令和元年7月29日 第2回理事会	第1号議案 令和元年度理事報酬について 第2号議案 退任理事に対する退職慰労金について 第3号議案 職員就業規程の一部改正について 第4号議案 業務方法書の一部改正について 第5号議案 臨時総会の開催について 第6号議案 その他

年 月 日	重 要 な 事 項
令和元年9月19日 第76回(臨時10回) 臨時総会	<p>第1号議案 業務方法書の一部改正について</p> <p>附帯決議 業務方法書の改正についての字句等の軽微な修正および行政庁からの指導があった場合にその修正については理事長に一任する。</p>
令和元年11月13日 第3回理事会	<p>第1号議案 令和元年度上半期事業実績について</p> <p>第2号議案 水産業成長産業化沿岸地域創出事業（新リース事業）の対応等について</p> <p>第3号議案 その他</p> <p>報告事項</p> <p>(1) 個人情報保護コンプライアンス委員会による内部点検結果について</p> <p>(2) 有価証券の運用状況等について</p> <p>(3) 農林年金にかかる特例業務負担金の長期前納への対応について</p> <p>(4) (独)農林漁業信用基金からの長期借入金（ア号）の一部返還について</p> <p>(5) その他</p>
令和2年2月17日 第4回理事会	<p>第1号議案 給与規程の一部改正について</p> <p>第2号議案 職員就業規程の一部改正について</p> <p>第3号議案 求償権の元本優先充当措置について</p> <p>第4号議案 求償権の違約金免除について</p> <p>第5号議案 求償権の償却について</p> <p>第6号議案 求償権の管理事務停止について</p> <p>第7号議案 その他</p> <p>報告事項</p> <p>(1) (独)農林漁業信用基金の長期貸付金（ア号）の一部返還について</p> <p>(2) 求償金等請求事件について</p> <p>(3) 延滞の状況等について</p> <p>(4) 職員の採用について</p> <p>(5) その他</p>

5 会員数及び出資金の増減

区 分		前 年 度 末 現 在								本年度増加			
		会 員 数	金 額							計	加 入		出資口 数増加
			近代化資金	一 般 資 金					小 計		会 員 数	金 額	
金融 公庫 金	一 般 緊 急 融 資 資 金	借 替 緊 急 融 資 資 金		そ の 他 一 般 資 金	計	会 員 数	金 額	金 額					
地方公共団体	県	1	328,600	20,600	42,400	172,600	173,600	409,200	737,800	0	0	0	
	市 町	19	59,950	0	0	44,900	307,550	352,450	412,400	0	0	0	
	小 計	20	388,550	20,600	42,400	217,500	481,150	761,650	1,150,200	0	0	0	
水産業協同組合	単 協	70	135,650	2,750	(-) 100	(16,550) 59,050	131,050	192,950	328,600	0	0	(5,450) 7,400	
	漁 連 (信漁連を除く)	1	13,650	0	0	0	12,150	12,150	25,800	0	0	0	
	小 計	71	149,300	2,750	(-) 100	(16,550) 59,050	143,200	205,100	354,400	0	0	(5,450) 7,400	
そ の 他	漁業者・漁業従事者 (個人)	397	95,800	750	100	13,250	46,100	60,200	156,000	14	3,850	600	
	漁 業 者 (法人)	63	58,250	1,350	0	1,000	36,650	39,000	97,250	2	700	23,350	
	加工業者 (個人)	10	3,500	0	0	0	2,700	2,700	6,200	0	0	0	
	加工業者 (法人)	1	550	0	0	0	0	0	550	0	0	0	
	任意団体	2	0	0	0	0	650	650	650	0	0	0	
	小 計	473	158,100	2,100	100	14,250	86,100	102,550	260,650	16	4,550	23,950	
金融機関	信 漁 連	1	36,100	0	(-) 3,550	(7,000) 23,950	10,400	37,900	74,000	0	0	(2,200) 2,450	
	そ の 他	0	0	0	(-) 0	(-) 0	0	0	0	0	0	0	
	小 計	1	36,100	0	(-) 3,550	(7,000) 23,950	10,400	37,900	74,000	0	0	(2,200) 2,450	
合 計		565	732,050	25,450	(-) 46,150	(23,550) 314,750	720,850	1,107,200	1,839,250	16	4,550	(7,650) 33,800	

(注)

- 1 「漁業者」とは、法第2条第1項第1号中の「漁業を営む個人」を、「漁業従事者」とは、同号中の「漁業に従事する個人」
- 2 「近代化資金」とは、漁業近代化資金通法（昭和44年法律第52号）第2条第3項に規定する漁業近代化資金を
- 3 「一般資金」とは、近代化資金以外の中小漁業者等の事業又は生活に必要な資金をいいます。以下同じ。
- 4 「金融公庫資金」とは、組合が、株式会社日本政策金融公庫から株式会社日本政策金融公庫法（平成19年法律第57号）52年法律第93号）第1項に規定する資金の貸付けを受け、又は沖縄振興開発金融公庫から沖縄振興開発金融公庫の貸付けの目的に従い、かつ、その貸付けと同一の条件で中小漁業者等に対して貸し付ける資金のうち、水産
- 5 一般緊急融資資金又は借替緊急融資資金の欄中の（ ）内には、一般緊急融資資金又は借替緊急融資資金に係る保
- 6 「信漁連」とは、信用事業を実施する漁業協同組合連合会をいいます。以下同じ。

(金額単位：千円)

計	本年度減少			本年度末現在								
	脱退		出資口 数減少	計	会 員 数	金 額						計
	会 員 数	金 額	金 額	金 額		近 代 化 資 金	一 般 資 金				小 計	
				金 資 融 公 庫 金	一 融 般 資 緊 資 急 金		借 融 替 資 緊 資 急 金	そ 一 の 般 他 資 金				
0	0	0	0	0	1	328,600	20,600	42,400	172,600	173,600	409,200	737,800
0	0	0	0	0	19	59,950	0	0	44,900	307,550	352,450	412,400
0	0	0	0	0	20	388,550	20,600	42,400	217,500	481,150	761,650	1,150,200
(5,450) 7,400	2	450	1,400	1,850	68	136,300	2,750	(-) 100	(22,000) 65,250	129,750	197,850	334,150
0	0	0	0	0	1	13,650	0	0	0	12,150	12,150	25,800
(5,450) 7,400	2	450	1,400	1,850	69	149,950	2,750	(-) 100	(22,000) 65,250	141,900	210,000	359,950
4,450	25	11,200	200	11,400	386	88,650	500	100	13,400	46,400	60,400	149,050
24,050	3	3,900	2,650	6,550	62	66,750	1,350	0	2,400	44,250	48,000	114,750
0	1	600	0	600	9	2,900	0	0	0	2,700	2,700	5,600
0	0	0	0	0	1	550	0	0	0	0	0	550
0	1	50	0	50	1	0	0	0	0	600	600	600
28,500	30	15,750	2,850	18,600	459	158,850	1,850	100	15,800	93,950	111,700	270,550
(2,200) 2,450	0	0	16,650	16,650	1	23,450	0	(-) 3,550	(9,200) 26,150	6,650	36,350	59,800
0	0	0	0	0	0	0	0	(-) 0	(-) 0	0	0	0
(2,200) 2,450	0	0	16,650	16,650	1	23,450	0	(-) 3,550	(9,200) 26,150	6,650	36,350	59,800
(7,650) 38,350	32	16,200	20,900	37,100	549	720,800	25,200	(-) 46,150	(31,200) 324,700	723,650	1,119,700	1,840,500

をいいます。以下同じ。

いいます。以下同じ。

別表第一第8号ヨからソまで、ネ若しくはナに掲げる資金若しくは水産加工業施設改良資金融通臨時措置法（昭和庫法施行令（昭和47年政令第186号）第2条第1号ヨからネまで若しくは第18号に掲げる資金の貸付けを受け、動植物の採捕又は養殖の事業を営む者に対して貸し付ける資金をいいます。以下同じ。

証債務の弁済に伴う金融機関からの特別出資の額を内書きしています。

6 理事及び監事の氏名並びに漁業信用基金協会での役職

氏名	役職名	常勤・非常勤の別	員内・員外の別	就任年月日	任期満了年月日	摘要
志岐 富美雄	理事長	非常勤	員外	平成28年7月1日	令和4年6月30日	学識経験者 令和元年7月1日重任
沢水 清明	専務理事	常勤	員外	令和元年7月1日	令和4年6月30日	学識経験者
坂本 清一	理事	非常勤	員内	平成29年6月14日	令和4年6月30日	令和元年7月1日重任 令和2年3月31日辞任届受理
野崎 清隆	理事	非常勤	員内	令和元年7月1日	令和4年6月30日	令和2年3月31日辞任届受理
深山 清喜	理事	非常勤	員内	令和元年7月1日	令和4年6月30日	
黒川 信幸	理事	非常勤	員内	令和元年7月1日	令和4年6月30日	
浅川 勝	理事	非常勤	員内	平成28年7月1日	令和4年6月30日	令和元年7月1日重任
吉田 幸一郎	理事	非常勤	員内	平成30年6月15日	令和4年6月30日	令和元年7月1日重任
浜辺 晃	理事	非常勤	員内	令和元年7月1日	令和4年6月30日	
浜崎 永吉	理事	非常勤	員内	令和元年7月1日	令和4年6月30日	
小楠 彰人	理事	非常勤	員内	令和元年7月1日	令和4年6月30日	
阿比留 和秀	理事	非常勤	員内	平成28年7月1日	令和4年6月30日	令和元年7月1日重任
松田 孝成	代表監事	非常勤	員内	平成28年7月1日	令和4年6月30日	令和元年7月1日重任
中村 慶幸	監事	非常勤	員内	平成28年7月1日	令和4年6月30日	令和元年7月1日重任



7 職員数の増減その他の職員の状況

区分	前年度末現在	本年度増加	本年度減少	本年度末現在
職員	8人	1人	1人	8人
うち常勤職員	7人	1人	1人	7人
うち参事・会計主任	1人	人	人	1人
平均年齢	42才6ヵ月			43才4ヵ月
平均勤続年数	16年0ヵ月			18年9ヵ月
平均年間給与	5,535千円			5,883千円

8 保証債務の状況

(1) 会 員 別

区 分		前年度末保証残高		前年度末調査中		本年度保証協議		本年度末調査中		承諾前取下		
		件数	金 額	件数	金 額	件数	金 額	件数	金 額	件数	金 額	
近代化資金	水協組	42	611,315	0	0	1	17,000	0	0	0	0	
	個人	689	2,812,607	5	18,770	186	1,083,488	12	23,990	0	0	
	法人	165	3,095,688	18	557,601	63	1,567,480	22	588,374	0	0	
	計	896	6,519,611	23	576,371	250	2,667,968	34	612,364	0	0	
一 般 資 金	金融公庫資金	水協組	0	0	0	0	0	0	0	0	0	0
		個人	0	0	0	0	0	0	0	0	0	0
		法人	0	0	0	0	0	0	0	0	0	0
		計	0	0	0	0	0	0	0	0	0	0
	一般緊急融資資金	水協組	0	0	0	0	0	0	0	0	0	0
		個人	0	0	0	0	0	0	0	0	0	0
		法人	0	0	0	0	0	0	0	0	0	0
		計	0	0	0	0	0	0	0	0	0	0
借替緊急融資資金	水協組	3	229,388	0	0	0	0	0	0	0	0	
	個人	244	1,159,986	0	0	4	71,100	0	0	0	0	
	法人	44	543,097	0	0	6	139,110	0	0	0	0	
	計	291	1,932,472	0	0	10	210,210	0	0	0	0	
金 他 一 般 資 金	その他一般資金	水協組	39	396,143	1	4,200	2	100,000	0	0	0	0
		個人	1,407	2,643,543	13	41,800	312	898,517	29	75,210	2	3,800
		法人	197	2,134,984	20	116,914	81	1,261,447	22	72,000	0	0
		計	1,643	5,174,670	34	162,914	395	2,259,964	51	147,210	2	3,800
計	計	水協組	42	625,531	1	4,200	2	100,000	0	0	0	0
		個人	1,651	3,803,529	13	41,800	316	969,617	29	75,210	2	3,800
		法人	241	2,678,081	20	116,914	87	1,400,557	22	72,000	0	0
		計	1,934	7,107,142	34	162,914	405	2,470,174	51	147,210	2	3,800
合 計	計	水協組	84	1,236,847	1	4,200	3	117,000	0	0	0	0
		個人	2,340	6,616,136	18	60,570	502	2,053,105	41	99,200	2	3,800
		法人	406	5,773,769	38	674,515	150	2,968,037	44	660,374	0	0
		計	2,830	13,626,754	57	739,285	655	5,138,142	85	759,574	2	3,800

(注)

1 一部償還は件数に含んでいません。

2 「水協組」とは法第2条第1項第5号に、「個人」とは法第2条第1項第1号及び第3号に、「法人」とは法第2条

(金額単位：千円)

拒 絶		保証承諾		会員資格の移動		償 還		代弁（元本）		本年度末保証残高	
件数	金 額	件数	金 額	件数	金 額	件数	金 額	件数	金 額	件数	金 額
0	0	1	17,000	0	0	2	95,681	0	0	41	532,634
0	0	179	1,078,268	△ 1	△ 10,930	95	734,695	2	8,509	770	3,136,740
0	0	59	1,536,707	1	10,930	33	1,059,941	3	11,910	189	3,571,472
0	0	239	2,631,975	0	0	130	1,890,318	5	20,419	1,000	7,240,847
0	0	0	0	0	0	0	0	0	0	0	0
0	0	0	0	0	0	0	0	0	0	0	0
0	0	0	0	0	0	0	0	0	0	0	0
0	0	0	0	0	0	0	0	0	0	0	0
0	0	0	0	0	0	0	0	0	0	0	0
0	0	0	0	0	0	0	71,600	0	0	3	157,788
0	0	4	71,100	△ 1	△ 1,500	23	154,092	6	40,053	218	1,035,440
0	0	6	139,110	1	1,500	17	220,495	1	19,008	33	444,203
0	0	10	210,210	0	0	40	446,188	7	59,062	254	1,637,432
0	0	3	104,200	0	0	4	153,261	0	0	38	347,081
0	0	294	861,307	△ 6	△ 27,360	322	831,020	2	4,196	1,371	2,642,273
0	0	79	1,306,361	6	27,360	72	1,147,730	6	32,970	204	2,288,004
0	0	376	2,271,868	0	0	398	2,132,012	8	37,166	1,613	5,277,359
0	0	3	104,200	0	0	4	224,861	0	0	41	504,870
0	0	298	932,407	△ 7	△ 28,860	345	985,113	8	44,249	1,589	3,677,713
0	0	85	1,445,471	7	28,860	89	1,368,226	7	51,978	237	2,732,207
0	0	386	2,482,078	0	0	438	2,578,200	15	96,228	1,867	6,914,792
0	0	4	121,200	0	0	6	320,542	0	0	82	1,037,505
0	0	477	2,010,675	△ 8	△ 39,790	440	1,719,808	10	52,758	2,359	6,814,454
0	0	144	2,982,178	8	39,790	122	2,428,168	10	63,889	426	6,303,680
0	0	625	5,114,053	0	0	568	4,468,519	20	116,648	2,867	14,155,640

第1項第2号、第4号及び第6号にそれぞれ掲げる者をいいます。

(2) 金融機関別

区 分		前年度末保証残高		前年度末調査中		本年度保証協議		本年度末調査中		承諾前取下	
		件数	金 額	件数	金 額	件数	金 額	件数	金 額	件数	金 額
近代化資金	信 連	890	6,509,999	23	576,371	250	2,667,968	34	612,364	0	0
	中 金	0	0	0	0	0	0	0	0	0	0
	水 協 組	6	9,611	0	0	0	0	0	0	0	0
	計	896	6,519,611	23	576,371	250	2,667,968	34	612,364	0	0
一 般 資 金	金融公庫資金										
	水 協 組	0	0	0	0	0	0	0	0	0	0
	信 連	0	0	0	0	0	0	0	0	0	0
	中 金	0	0	0	0	0	0	0	0	0	0
	水 協 組	0	0	0	0	0	0	0	0	0	0
借 替 緊 急 融 資 資 金	銀 行 等	0	0	0	0	0	0	0	0	0	0
	計	0	0	0	0	0	0	0	0	0	0
	信 連	260	1,836,958	0	0	10	210,210	0	0	0	0
	中 金	0	0	0	0	0	0	0	0	0	0
	水 協 組	17	51,062	0	0	0	0	0	0	0	0
そ の 他 一 般 資 金	銀 行 等	14	44,452	0	0	0	0	0	0	0	0
	計	291	1,932,472	0	0	10	210,210	0	0	0	0
	信 連	1,601	4,853,630	33	147,914	378	1,959,164	51	147,210	2	3,800
	中 金	0	0	0	0	0	0	0	0	0	0
	水 協 組	19	33,796	0	0	0	0	0	0	0	0
計	銀 行 等	23	287,244	1	15,000	17	300,800	0	0	0	0
	計	1,643	5,174,670	34	162,914	395	2,259,964	51	147,210	2	3,800
	信 連	1,861	6,690,588	33	147,914	388	2,169,374	51	147,210	2	3,800
	中 金	0	0	0	0	0	0	0	0	0	0
	水 協 組	36	84,858	0	0	0	0	0	0	0	0
合 計	銀 行 等	37	331,696	1	15,000	17	300,800	0	0	0	0
	計	1,934	7,107,142	34	162,914	405	2,470,174	51	147,210	2	3,800
	信 連	2,751	13,200,587	56	724,285	638	4,837,342	85	759,574	2	3,800
	中 金	0	0	0	0	0	0	0	0	0	0
	水 協 組	42	94,470	0	0	0	0	0	0	0	0
計	銀 行 等	37	331,696	1	15,000	17	300,800	0	0	0	0
	計	2,830	13,626,754	57	739,285	655	5,138,142	85	759,574	2	3,800

(注) 一部償還は件数に含んでいません。

(金額単位：千円)

拒 絶		保証承諾		金融機関の移動		償 還		代弁(元本)		本年度未保証残高	
件数	金 額	件数	金 額	件数	金 額	件数	金 額	件数	金 額	件数	金 額
0	0	239	2,631,975	0	0	129	1,888,564	5	20,419	995	7,232,989
0	0	0	0	0	0	0	0	0	0	0	0
0	0	0	0	0	0	1	1,754	0	0	5	7,857
0	0	239	2,631,975	0	0	130	1,890,318	5	20,419	1,000	7,240,847
0	0	0	0	0	0	0	0	0	0	0	0
0	0	0	0	0	0	0	0	0	0	0	0
0	0	0	0	0	0	0	0	0	0	0	0
0	0	0	0	0	0	0	0	0	0	0	0
0	0	0	0	0	0	0	0	0	0	0	0
0	0	10	210,210	0	0	30	408,580	4	40,593	236	1,597,994
0	0	0	0	0	0	0	0	0	0	0	0
0	0	0	0	0	0	3	8,075	3	18,469	11	24,517
0	0	0	0	0	0	7	29,532	0	0	7	14,920
0	0	10	210,210	0	0	40	446,188	7	59,062	254	1,637,432
0	0	358	1,956,068	0	0	372	1,826,689	6	32,970	1,581	4,950,038
0	0	0	0	0	0	0	0	0	0	0	0
0	0	0	0	0	0	6	4,151	2	4,196	11	25,449
0	0	18	315,800	0	0	20	301,172	0	0	21	301,872
0	0	376	2,271,868	0	0	398	2,132,012	8	37,166	1,613	5,277,359
0	0	368	2,166,278	0	0	402	2,235,270	10	73,563	1,817	6,548,032
0	0	0	0	0	0	0	0	0	0	0	0
0	0	0	0	0	0	9	12,226	5	22,665	22	49,967
0	0	18	315,800	0	0	27	330,704	0	0	28	316,792
0	0	386	2,482,078	0	0	438	2,578,200	15	96,228	1,867	6,914,792
0	0	607	4,798,253	0	0	531	4,123,835	15	93,983	2,812	13,781,022
0	0	0	0	0	0	0	0	0	0	0	0
0	0	0	0	0	0	10	13,980	5	22,665	27	57,825
0	0	18	315,800	0	0	27	330,704	0	0	28	316,792
0	0	625	5,114,053	0	0	568	4,468,519	20	116,648	2,867	14,155,640

(3) 期間別金額別本年度保証状況

(金額単位：千円)

区分	1年未満		1年以上～ 3年未満		3年以上～ 5年未満		5年以上～ 10年未満		10年以上～ 15年未満		15年以上		計	
	件数	金額	件数	金額	件数	金額	件数	金額	件数	金額	件数	金額	件数	金額
近代化資金	300万円未満	0	10,330	29	41,760	26	48,118	1	1,810	0	0	70	102,018	
	500 "	0	3,000	11	40,863	28	111,940	1	3,300	0	0	41	159,103	
	1,000 "	0	74,240	10	62,175	31	213,419	1	7,380	0	0	52	357,214	
	3,000 "	0	370,200	9	127,935	17	271,609	5	91,673	0	0	53	861,417	
	5,000 "	0	272,000	6	203,590	3	117,030	0	0	0	0	17	592,620	
	1億円 "	0	125,000	2	149,842	0	0	0	0	0	0	4	274,842	
	1億円以上	0	100,000	0	0	0	0	1	184,761	0	0	2	284,761	
	小計	0	954,770	67	626,165	105	762,116	9	288,924	0	0	239	2,631,975	
金融公庫資金	300万円未満	0	0	0	0	0	0	0	0	0	0	0	0	
	500 "	0	0	0	0	0	0	0	0	0	0	0	0	
	1,000 "	0	0	0	0	0	0	0	0	0	0	0	0	
	3,000 "	0	0	0	0	0	0	0	0	0	0	0	0	
	5,000 "	0	0	0	0	0	0	0	0	0	0	0	0	
	1億円 "	0	0	0	0	0	0	0	0	0	0	0	0	
	1億円以上	0	0	0	0	0	0	0	0	0	0	0	0	
	小計	0	0	0	0	0	0	0	0	0	0	0	0	
一般緊急融資資金	300万円未満	0	0	0	0	0	0	0	0	0	0	0	0	
	500 "	0	0	0	0	0	0	0	0	0	0	0	0	
	1,000 "	0	0	0	0	0	0	0	0	0	0	0	0	
	3,000 "	0	0	0	0	0	0	0	0	0	0	0	0	
	5,000 "	0	0	0	0	0	0	0	0	0	0	0	0	
	1億円 "	0	0	0	0	0	0	0	0	0	0	0	0	
	1億円以上	0	0	0	0	0	0	0	0	0	0	0	0	
	小計	0	0	0	0	0	0	0	0	0	0	0	0	



般 資 金	借 替 緊 急 融 資 資 金	300万円未満	0	0	0	0	0	0	0	0	0	0	0	0	0	0	0	0	0	0	0	0	0	0	0	
		500 "	0	0	0	0	0	0	0	0	0	0	0	0	0	0	0	0	0	0	0	0	0	0	0	0
	1,000 "	0	0	0	0	0	0	0	0	0	0	0	0	0	0	0	0	0	0	0	0	0	0	0	0	0
	3,000 "	0	0	0	0	0	0	5	91,000	3	55,210	0	0	0	0	0	0	0	0	0	0	0	0	8	146,210	
	5,000 "	0	0	0	0	0	2	64,000	0	0	0	0	0	0	0	0	0	0	0	0	0	0	2	64,000		
	1億円 "	0	0	0	0	0	0	0	0	0	0	0	0	0	0	0	0	0	0	0	0	0	0	0	0	
	1億円以上	0	0	0	0	0	0	0	0	0	0	0	0	0	0	0	0	0	0	0	0	0	0	0	0	
	小 計	0	0	0	0	0	7	155,000	0	155,000	3	55,210	0	0	0	0	0	0	0	0	0	0	0	10	210,210	
	そ の 他 一 般 資 金	300万円未満	13	18,500	50	41,520	87	75,632	72	74,076	9	16,785	0	0	0	0	0	0	0	0	0	0	0	231	226,514	
		500 "	8	24,000	12	38,000	6	23,250	13	48,760	0	0	0	0	0	0	0	0	0	0	0	0	0	39	134,010	
		1,000 "	7	38,000	11	76,300	4	24,610	8	53,630	1	6,000	1	6,000	1	6,000	1	6,000	1	6,000	1	6,000	0	32	204,540	
		3,000 "	15	190,000	22	343,300	2	21,094	7	81,390	1	20,530	5	98,700	5	98,700	5	98,700	5	98,700	5	98,700	5	52	755,014	
		5,000 "	3	90,000	8	283,000	2	60,000	1	38,788	0	0	0	0	0	0	0	0	0	0	0	0	14	471,788		
		1億円 "	4	230,000	4	250,000	0	0	0	0	0	0	0	0	0	0	0	0	0	0	0	0	0	8	480,000	
		1億円以上	0	0	0	0	0	0	0	0	0	0	0	0	0	0	0	0	0	0	0	0	0	0	0	
		小 計	50	590,500	107	1,032,120	101	204,586	101	296,645	11	43,315	6	104,700	6	104,700	6	104,700	6	104,700	6	104,700	6	376	2,271,868	
		計	300万円未満	13	18,500	50	41,520	87	75,632	72	74,076	9	16,785	0	0	0	0	0	0	0	0	0	0	0	231	226,514
			500 "	8	24,000	12	38,000	6	23,250	13	48,760	0	0	0	0	0	0	0	0	0	0	0	0	39	134,010	
			1,000 "	7	38,000	11	76,300	4	24,610	8	53,630	1	6,000	1	6,000	1	6,000	1	6,000	1	6,000	1	6,000	0	32	204,540
			3,000 "	15	190,000	22	343,300	2	21,094	12	172,390	4	75,740	5	98,700	5	98,700	5	98,700	5	98,700	5	98,700	5	60	901,224
	5,000 "		3	90,000	8	283,000	2	60,000	3	102,788	0	0	0	0	0	0	0	0	0	0	0	0	16	535,788		
	1億円 "		4	230,000	4	250,000	0	0	0	0	0	0	0	0	0	0	0	0	0	0	0	0	8	480,000		
1億円以上	0		0	0	0	0	0	0	0	0	0	0	0	0	0	0	0	0	0	0	0	0	0	0		
小 計	50	590,500	107	1,032,120	101	204,586	108	451,645	14	98,525	6	104,700	6	104,700	6	104,700	6	104,700	6	104,700	6	386	2,482,078			
台 計	300万円未満	13	18,500	64	51,850	116	117,392	98	122,194	10	18,595	0	0	0	0	0	0	0	0	0	0	0	301	328,532		
	500 "	8	24,000	13	41,000	17	64,113	41	160,700	1	3,300	0	0	0	0	0	0	0	0	0	0	80	293,113			
	1,000 "	7	38,000	21	150,540	14	86,785	39	267,049	2	13,380	1	6,000	1	6,000	1	6,000	1	6,000	1	6,000	84	561,754			
	3,000 "	15	190,000	44	713,500	11	149,029	29	443,999	9	167,413	5	98,700	5	98,700	5	98,700	5	98,700	5	98,700	113	1,762,641			
	5,000 "	3	90,000	16	555,000	8	263,590	6	219,818	0	0	0	0	0	0	0	0	0	0	0	0	33	1,128,408			
	1億円 "	4	230,000	6	375,000	2	149,842	0	0	0	0	0	0	0	0	0	0	0	0	0	0	12	754,842			
	1億円以上	0	0	1	100,000	0	0	0	0	0	1	184,761	0	0	0	0	0	0	0	0	0	2	284,761			
小 計	50	590,500	165	1,986,890	168	830,751	213	1,213,761	23	387,449	6	104,700	6	104,700	6	104,700	6	104,700	6	104,700	6	625	5,114,053			

(4) 求償権の回収状況

(金額単位：千円)

区 分		前年度末現在		本年度代位弁済		本年度回収		本年度償却		本年度末現在		
		件数	金 額	件数	金 額	件数	金 額	件数	金 額	件数	金 額	
近代化資金	元 本	31	93,364	5	20,419	2	5,608	2	7,908	32	100,267	
	利 息	0	0	0	0	0	0	0	0	0	0	
	費用等	0	445	0	0	0	2	0	0	0	442	
	計	31	93,810	5	20,419	2	5,611	2	7,908	32	100,710	
一 般 資 金	資 金 公 庫	元 本	0	0	0	0	0	0	0	0	0	
		利 息	0	0	0	0	0	0	0	0	0	
		費用等	0	0	0	0	0	0	0	0	0	
		計	0	0	0	0	0	0	0	0	0	
	融 資 緊 急 金	元 本	0	0	0	0	0	0	0	0	0	
		利 息	0	0	0	0	0	0	0	0	0	
		費用等	0	0	0	0	0	0	0	0	0	
		計	0	0	0	0	0	0	0	0	0	
	借 替 融 資 緊 急 金	元 本	41	600,116	7	59,062	0	4,965	1	3,398	47	650,814
		利 息	0	23,005	0	0	0	180	0	0	0	22,824
		費用等	0	656	0	0	0	4	0	0	0	651
		計	41	623,778	7	59,062	0	5,150	1	3,398	47	674,290
そ の 他 の 融 資 金	元 本	63	505,178	8	37,166	0	6,160	1	2,834	70	533,350	
	利 息	0	343	0	0	0	11	0	0	0	331	
	費用等	0	2,280	0	0	0	18	0	0	0	2,262	
	計	63	507,802	8	37,166	0	6,190	1	2,834	70	535,944	
計	元 本	104	1,105,295	15	96,228	0	11,125	2	6,233	117	1,184,165	
	利 息	0	23,348	0	0	0	192	0	0	0	23,156	
	費用等	0	2,936	0	0	0	22	0	0	0	2,914	
	計	104	1,131,580	15	96,228	0	11,340	2	6,233	117	1,210,235	
合 計	元 本	135	1,198,660	20	116,648	2	16,733	4	14,141	149	1,284,432	
	利 息	0	23,348	0	0	0	192	0	0	0	23,156	
	費用等	0	3,382	0	0	0	25	0	0	0	3,357	
	計	135	1,225,391	20	116,648	2	16,951	4	14,141	149	1,310,945	



(5) 付保の状況

(金額単位：千円)

区分	前年度末 付保残高		本年度付保				本年度減少				本年度末 付保残高			
	件数	金額	選択保険		包括保険		計		償還額		受領保険価額		件数	金額
			件数	金額	件数	金額	件数	金額	件数	金額	件数	金額		
近代化資金	896	6,519,611	70	102,018	169	2,529,957	239	2,631,975	130	1,890,318	5	20,419	1,000	7,240,847
一般資金	0	0	0	0	0	0	0	0	0	0	0	0	0	0
	0	0	0	0	0	0	0	0	0	0	0	0	0	0
	291	1,932,472	0	0	10	210,210	10	210,210	40	446,188	7	59,062	254	1,637,432
	1,279	5,004,289	156	185,114	143	2,039,353	299	2,224,468	327	2,072,740	8	37,166	1,243	5,118,850
計	1,570	6,936,761	156	185,114	153	2,249,563	309	2,434,678	367	2,518,928	15	96,228	1,497	6,756,282
合計	2,466	13,456,372	226	287,132	322	4,779,520	548	5,066,653	497	4,409,247	20	116,648	2,497	13,997,130

(注)

- 1 本年度付保は、本年度中に保険関係が成立した保証債務の件数及び金額（保証した借入金の額）を記載しています。
- 2 非保険対象残高 370件 158,509千円

9 保証収支の状況

(金額単位：千円)

区分	金額	内 一 般 資 金				小 計	
		近代化資金	金融公庫 資金	一般緊急 融資資金	借替緊急 融資資金		その他 一般資金
保証料 A	89,807	32,202	0	0	21,949	35,656	57,605
うち戻し保証料 B	2,480	552	0	0	1,211	716	1,928
うち割引保証料 C	0	0	0	0	0	0	0
保険金 D	86,034	13,745	0	0	46,768	25,520	72,289
回収金 E	21,518	7,643	0	0	5,460	8,415	13,875
保証収入 A + D + E = F	197,360	53,591	0	0	74,178	69,591	143,769
保険料 G	49,000	10,489	0	0	16,327	22,183	38,510
うち戻り保険料 H	2,463	144	0	0	504	1,814	2,319
代位弁済額 I	116,648	20,419	0	0	59,062	37,166	96,228
回収納付金 J	13,968	4,793	0	0	3,871	5,303	9,174
保証支出 G + I + J = K	179,616	35,702	0	0	79,261	64,652	143,913
保証収支 F - K	17,744	17,888	0	0	△ 5,083	4,938	△ 144



10 基金等明細表

(1) 総括表

(金額単位：千円)

区 分		前年度末現在	本年度増加	本年度減少	本年度末現在
出 資 金	近代化資金	(11,650) 732,050	(0) 16,550	(0) 27,800	(11,650) 720,800
	一 般 資 金	(23,550) 1,107,200	(7,650) 21,800	(0) 9,300	(31,200) 1,119,700
	計	1,839,250	38,350	37,100	1,840,500
交 付 金	近代化資金	(0) 10,708	(0) 0	(0) 0	(0) 10,708
	一 般 資 金	(3,950) 54,493	(0) 0	(0) 0	(3,950) 54,493
	計	65,201	0	0	65,201
繰 入 金	近代化資金	513,923	0	0	513,923
	一 般 資 金	1,530,651	0	0	1,530,651
	計	2,044,574	0	0	2,044,574
信 用 基 金 借 入 金	近代化資金	(10,900) 35,700	(0) 4,800	(0) 4,600	(10,900) 35,900
	一 般 資 金	19,000	7,800	7,800	19,000
	計	54,700	12,600	12,400	54,900
計 (A)	近代化資金	(22,550) 1,292,381	(0) 21,350	(0) 32,400	(22,550) 1,281,331
	一 般 資 金	(27,500) 2,711,344	(7,650) 29,600	(0) 17,100	(35,150) 2,723,844
	計	4,003,725	50,950	49,500	4,005,175

(注)

- 1 代位弁済額は、基金をもって代位弁済を行った額です。
- 2 受領保険金は、基金をもって行った代位弁済額に係る保険金の受領額です。
- 3 回収金のうち基金協会の取得分は、基金をもって行った代位弁済に係る求償権（代位弁済をした日以後の利息及び避けることのできなかった費用その他の損害の賠償に係る部分を除く。）を行使して取得した額から信用基金への納付すべき額を差し引いた額です。
- 4 信用基金借入金は、漁業近代化資金等に係る保証債務の弁済に充てるための資金として示されたもの及び漁業近代化資金に係る付保割合の向上を図るための資金として示されたものです。

(金額単位：千円)

区 分		前年度末現在	本年度増加	本年度減少	本年度末現在
代位弁済額 (B)	近代化資金	189,586	0		189,586
	一般資金	2,496,896	0		2,496,896
	計	2,686,482	0		2,686,482
受領保険金 (C)	近代化資金	131,684	0		131,684
	一般資金	1,799,228	0		1,799,228
	計	1,930,912	0		1,930,912
回収金のうち 漁業信用基金 協会の取得分 (D)	近代化資金	37,637	115		37,753
	一般資金	387,113	793		387,907
	計	424,750	909		425,660
基金等現在高 (A-B+C+D) =(E)	近代化資金	1,272,116			1,261,182
	一般資金	2,400,789			2,414,083
	計	3,672,906			3,675,265
繰越欠損金 (F)	近代化資金	0	0	0	0
	一般資金	0	0	0	0
	計	0	0	0	0
求償権 償却引当金 (G)	近代化資金	2,984	2,828	2,984	2,828
	一般資金	106,797	105,914	106,797	105,914
	計	109,781	108,742	109,781	108,742
特別準備金 (H)	近代化資金	0	0	0	0
	一般資金	0	0	0	0
	計	0	0	0	0
求償権 償却残高 (I)	近代化資金	15,638	0	137	15,500
	一般資金	200,944	0	163	200,780
	計	216,582	0	301	216,280
基金等 現在高等 (E)-(F)+(G)+(H)+(I)	近代化資金	1,290,738			1,279,511
	一般資金	2,708,531			2,720,777
	計	3,999,270			4,000,289

- 近代化資金の欄中の（ ）内は、漁業近代化資金の付保割合の向上を図るための金融機関からの協力出資の額、信用基金からの漁業近代化資金に係る付保割合の向上を図るための資金として借り入れた額をうち書きしています。
- 一般資金の欄中の（ ）内は、一般緊急融資資金又は借替緊急融資資金に係る保証債務の弁済に伴う金融機関からの特別出資又は特別出資に代わる交付金の額をうち書きしています。
- 求償権償却引当金は、基金をもって行った代位弁済に係る求償権の引当金計上額です。
- 特別準備金は、基金をもって行った代位弁済に係る特別準備金の計上額です。
- 求償権償却残高は、基金をもって行った代位弁済額に係る求償権のうち、償却求償権の残高です。従来は償却した額を計上していたため、償却額と現在残高の差額を本年度減少に計上しております。

(2) 一般資金の内訳

(金額単位：千円)

区 分		前年度末現在	本年度増加	本年度減少	本年度末現在
出 資 金	金 融 公 庫 資 金	25,450	0	250	25,200
	一 般 緊 急 融 資 資 金	(0) 46,150	(0) 0	(0) 0	(0) 46,150
	借 替 緊 急 融 資 資 金	(23,550) 314,750	(7,650) 10,050	(0) 100	(31,200) 324,700
	そ の 他 一 般 資 金	720,850	11,750	8,950	723,650
	計	1,107,200	21,800	9,300	1,119,700
交 付 金	金 融 公 庫 資 金	0	0	0	0
	一 般 緊 急 融 資 資 金	(0) 47	(0) 0	(0) 0	(0) 47
	借 替 緊 急 融 資 資 金	(3,950) 14,577	(0) 0	(0) 0	(3,950) 14,577
	そ の 他 一 般 資 金	39,869	0	0	39,869
	計	54,493	0	0	54,493
繰 入 金	金 融 公 庫 資 金	3,233	0	0	3,233
	一 般 緊 急 融 資 資 金	126,091	0	0	126,091
	借 替 緊 急 融 資 資 金	493,216	0	0	493,216
	そ の 他 一 般 資 金	908,109	0	0	908,109
	計	1,530,651	0	0	1,530,651
信 用 基 金 借 入 金	金 融 公 庫 資 金	0	0	0	0
	一 般 緊 急 融 資 資 金	0	0	0	0
	借 替 緊 急 融 資 資 金	19,000	7,800	7,800	19,000
	そ の 他 一 般 資 金	0	0	0	0
	計	19,000	7,800	7,800	19,000
計 (A)	金 融 公 庫 資 金	28,683	0	250	28,433
	一 般 緊 急 融 資 資 金	(0) 172,288	(0) 0	(0) 0	(0) 172,288
	借 替 緊 急 融 資 資 金	(27,500) 841,543	(7,650) 17,850	(0) 7,900	(35,150) 851,493
	そ の 他 一 般 資 金	1,668,828	11,750	8,950	1,671,628
	計	2,711,344	29,600	17,100	2,723,844

(金額単位：千円)

区 分	前年度末現在	本年度増加	本年度減少	本年度末現在
代位弁済額 (B)	金融公庫資金	0	0	0
	一般緊急融資資金	200,202	0	200,202
	借替緊急融資資金	813,506	0	813,506
	その他一般資金	1,483,187	0	1,483,187
	計	2,496,896	0	2,496,896
受領保険金 (C)	金融公庫資金	0	0	0
	一般緊急融資資金	150,017	0	150,017
	借替緊急融資資金	640,355	0	640,355
	その他一般資金	1,008,856	0	1,008,856
	計	1,799,228	0	1,799,228
回収金のうち 漁業信用基金 協会の取得分 (D)	金融公庫資金	0	0	0
	一般緊急融資資金	31,500	0	31,500
	借替緊急融資資金	106,722	205	106,927
	その他一般資金	248,891	587	249,479
	計	387,113	793	387,907
基金等現在高 (A-B+C+D) =(E)	金融公庫資金	28,683		28,433
	一般緊急融資資金	153,603		153,603
	借替緊急融資資金	775,114		785,269
	その他一般資金	1,443,388		1,446,776
	計	2,400,789		2,414,083
繰越欠損金 (F)	金融公庫資金	0	0	0
	一般緊急融資資金	0	0	0
	借替緊急融資資金	0	0	0
	その他一般資金	0	0	0
	計	0	0	0
求償権 償却引当金 (G)	金融公庫資金	0	0	0
	一般緊急融資資金	0	0	0
	借替緊急融資資金	42,536	42,307	42,536
	その他一般資金	64,261	63,607	63,607
	計	106,797	105,914	106,797
特別準備金 (H)	金融公庫資金	0	0	0
	一般緊急融資資金	0	0	0
	借替緊急融資資金	0	0	0
	その他一般資金	0	0	0
	計	0	0	0
求償権 償却残高 (I)	金融公庫資金	0	0	0
	一般緊急融資資金	18,684	0	18,684
	借替緊急融資資金	23,208	0	23,208
	その他一般資金	159,051	0	158,887
	計	200,944	0	200,780
基金等 現在高等 (E)-(F)+(G)+(H)+(I)	金融公庫資金	28,683		28,433
	一般緊急融資資金	172,287		172,287
	借替緊急融資資金	840,858		850,784
	その他一般資金	1,666,701		1,669,271
	計	2,708,531		2,720,777

11 資金明細表（保証業務）

（1）資金現在高

（金額単位：円）

		前年度末現在	本年度増加	本年度減少	本年度末現在
金 額		284,817,270	419,047,749	383,874,369	319,990,650
うち信用基金借入金	イ号資金	43,800,000	12,600,000	12,400,000	44,000,000
	ウ号資金	10,900,000			10,900,000

（注）

- 1 イ号資金は、漁業近代化資金、経営改善促進資金又は緊急融資資金に係る保証債務の弁済に充てるための資金です。
- 2 ウ号資金は、漁業近代化資金に係る付保割合の向上を図るための資金です。

（2）本年度増減明細

（金額単位：円）

区 分	科 目	金 額	内 訳					計
			近代化資金	一 般 資 金				
				金融公庫 資 金	一般緊急 融資資金	借替緊急 融資資金	そ の 他 一般資金	
増 加	借 入 金 額	313,000,000						
	求償権元本回収額	13,595,364	5,224,617	0	0	4,123,119	4,247,628	8,370,747
	償却求償権取立益	1,060,806	472,136	0	0	67,642	521,028	588,670
	受 領 保 険 金	86,034,453	13,745,438	0	0	46,768,969	25,520,046	72,289,015
	（小 計）	413,690,623						
	受 取 利 息	0						
	信託収益配当金	0						
	有価証券利息配当金	5,333,569						
	違 約 金	23,557	6,012	0	0	6,604	10,941	17,545
	（小 計）	5,357,126						
合 計	419,047,749							
減 少	借入金償還額	256,200,000						
	代位弁済額	116,648,303	20,419,672	0	0	59,062,129	37,166,502	96,228,631
	回収金納付額	8,340,061	3,106,853	0	0	2,814,205	2,419,003	5,233,208
	（小 計）	381,188,364						
	借入金利息	38,441						
	保証業務経費充当	2,647,564						
	（小 計）	2,686,005						
合 計	383,874,369							

（注）

- 1 求償権元本回収額は、資金をもって行った代位弁済額に係る求償権（代位弁済をした日以降の利息及び避けることができなかった費用その他の損害の賠償に係る部分を除く。）を行使して取得した金額です。
- 2 償却求償権取立益は、資金をもって行った代位弁済に係る償却求償権の取立益です。
- 3 受領保険金は、資金をもって行った代位弁済に係る保険金の受領額です。
- 4 代位弁済額は、資金をもって代位弁済を行った金額です。
- 5 回収納付額は、資金をもって行った代位弁済に係る求償権を行使して取得した額のうち信用基金へ納付した額です。



12 保証債務の弁済能力の充実の状況を示す比率（弁済能力比率）

(金額単位：千円)

	本年度末	前年度末
保証債務の弁済に充てることが可能な額（A）	5,403,422	5,574,885
債務保証に係る区分された資金ごとの実質保証債務額に当該区分された資金の償還事故率を乗じて得た額の合計額（B）	61,785	52,423
弁済能力比率 $\frac{(A)}{(B)} \times 100$	8,745.41%	10,634.33%

(注)

弁済能力比率は、小数点以下第3位を切り捨ての上、小数点以下第2位まで表示しております。

保証債務の弁済能力の充実の状況を示す比率の状況

1. 分子（保証債務の弁済に充てることが可能な額）

(1) 代位弁済に充てることが可能な資産の額

(金額単位：千円)

大分類	中小分類	貸借対照表の 保証業務の額	代位弁済に充当 可能な資産の額	代位弁済に適さ ない資産の額
(資産の部)				
I 流動資産	1. 現金及び預金	192,321	192,321	—
	2. 有価証券	100,900	100,900	—
	3. 現金及び預金、有価証券以外の 流動資産（貸倒引当金控除後）	110,454	—	110,454
II 固定資産	1. 有形固定資産	411	—	411
	2. 無形固定資産	704	—	704
	3. 投資その他の資産	6,966,583	—	—
	(1) 長期預金	0	0	—
	(2) 投資有価証券	5,822,540	5,822,540	—
	(3) 長期預金及び投資有価証券以外 の投資その他の資産（求償権償却 引当金及び貸倒引当金控除後）	1,144,043	—	1,144,043
III 保証債務見返		14,155,640	—	—
資産合計		21,527,014	(a) 6,115,761	(b) 1,255,613

(2) 純資産及び債務の保証に充てるための引当金、準備金の額

(金額単位：千円)

大分類	中小分類	貸借対照表の 保証業務の額	債務保証に充てる ための引当金等	他人資本等
(負債の部)				
I 流動負債		410,387	—	410,387
II 固定負債	1. 長期借入金	235,000	—	235,000
	2. 納付準備金	981,766	981,766	—
	3. 引当金		—	—
	債務保証損失引当金	31,173	31,173	—
	退職給付引当金	66,951	—	66,951
	4. 特別準備金	8,392	8,392	—
	5. その他固定負債	0	—	0
III 特別法上の準備金	保証責任準備金	50,266	50,266	—
IV 保証債務		14,155,640	—	—
負債合計		15,939,577	(c) 1,071,598	(d) 712,338
(純資産の部)				
純資産	1. 出資金	1,840,500	1,840,500	—
	2. 交付金	65,201	65,201	—
	3. 繰入金	2,044,574	2,044,574	—
	4. 準備金	977,267	977,267	—
	繰越欠損金	0	0	—
	5. 当期利益金（又は当期損失金）	44,152	44,152	—
	6. その他有価証券評価差額金	615,742	615,742	—
純資産合計		5,587,437	(e) 5,587,437	—
負債・純資産の計		21,527,014	(c+e) 6,659,036	—

純資産及び債務の保証に充てるための引当金、準備金の額	A = (c + e)	6,659,036
資産の部から現金・預金、有価証券、保証債務見返を控除した額（代位弁済に適さない資産の額）	B = (b)	1,255,613
分子（保証債務の弁済に充てることが可能な額）	A - B	5,403,422

基準日（決算日）時点で保有している現金、預金及び有価証券の額	(a)	6,115,761
上記 (a) のうち債務の保証以外の負債に充てるべき金額	(d)	712,338
分子の額（保証債務の弁済に充てることが可能な額）	(a - d)	5,403,422

2. 分母（資金の区分ごとの保証債務額に償還事故率を乗じて得た額の合計）

(金額単位：千円)

	本年度末 保証残高 ①	本年度末 付保残高 ②	てん 補率 ③	保証債務額 (自己リスク分) ④=(①-②) +②×(1-③)	償還 事故率 ⑤	資金の区分ごとの保 証債務額に償還事故 率を乗じて得た額 ⑥=④×⑤
近代化資金	6,716,767	6,716,767	70%	2,015,030	0.89547%	18,043
	524,080	524,080	80%	104,816	0.89547%	938
一般資金	5,277,359	5,118,850	70%	1,694,164	2.11724%	35,869
	1,637,432	1,637,432	80%	327,486	2.11724%	6,933
	0	0	90%	0	2.11724%	0
合 計	14,155,640	13,997,130			分母の額	61,785

- 健全性基準を定める告示第4条第2項第2号の規定に基づき自己リスクから控除した保証債務
該当ありません。

3. 資金区分ごとの償還事故率

(金額単位：千円)

	10年間償還累計額 ①	代位弁済累計額		償還事故率 ④=②÷(①+③)
		②	うち元本相当額 ③	
近代化資金	12,994,705	117,416	117,416	0.89547%
一般資金	22,821,903	493,647	493,647	2.11724%

4. 弁済能力比率の計算

$$\frac{\text{保証債務の弁済に充てることが可能な額}}{\text{資金の区分ごとの保証債務額に償還事故率を乗じて得た額の合計}} = \frac{5,403,422}{61,785} = \text{弁済能力比率 } 8745.41\%$$

償還事故率の計算

(1) 過去10年間(当該年度を含む)の償還累計額

(金額単位：千円)

	近代化資金	一般資金	償還額計	
平成22年度	1,298,576	1,666,185	2,964,762	
平成23年度	1,081,340	1,903,279	2,984,619	
平成24年度	1,042,035	1,982,825	3,024,860	
平成25年度	950,919	2,339,219	3,290,139	
平成26年度	984,902	2,354,963	3,339,865	
平成27年度	1,119,709	2,407,818	3,527,528	
平成28年度	1,259,019	2,770,273	4,029,293	
平成29年度	1,513,475	2,444,840	3,958,315	
平成30年度	1,854,408	2,374,296	4,228,704	
令和元年度	1,890,318	2,578,200	4,468,519	
10年間累計額	12,994,705	22,821,903	35,816,608	A

(2) 過去10年間(当該年度を含む)の代位弁済累計額

(金額単位：千円)

		近代化資金	一般資金	計	
平成22年度	うち元本相当額	24,940	0	24,940	
	総額	24,940	0	24,940	
平成23年度	うち元本相当額	34,054	31,904	65,958	
	総額	34,054	31,904	65,958	
平成24年度	うち元本相当額	16,508	58,866	75,374	
	総額	16,508	58,866	75,374	
平成25年度	うち元本相当額	0	18,529	18,529	
	総額	0	18,529	18,529	
平成26年度	うち元本相当額	0	39,146	39,146	
	総額	0	39,146	39,146	
平成27年度	うち元本相当額	15,300	12,847	28,147	
	総額	15,300	12,847	28,147	
平成28年度	うち元本相当額	2,047	120,963	123,011	
	総額	2,047	120,963	123,011	
平成29年度	うち元本相当額	0	26,885	26,885	
	総額	0	26,885	26,885	
平成30年度	うち元本相当額	4,146	88,275	92,421	
	総額	4,146	88,275	92,421	
令和元年度	うち元本相当額	20,419	96,228	116,648	
	総額	20,419	96,228	116,648	
10年間累計額	うち元本相当額	117,416	493,647	611,064	B 2 (元本相当額)
	総額	117,416	493,647	611,064	B 1 (総額)

(3) 償還事故率の計算

近代化資金

償還事故率	0.89547%
-------	----------

=

代位弁済累計額 B 1 (総額)	117,416
---------------------	---------

償還累計額 A	12,994,705	+	代位弁済累計額 B 2 (元本相当額)	117,416
------------	------------	---	------------------------	---------

一般資金

償還事故率	2.11724%
-------	----------

=

代位弁済累計額 B 1 (総額)	493,647
---------------------	---------

償還累計額 A	22,821,903	+	代位弁済累計額 B 2 (元本相当額)	493,647
------------	------------	---	------------------------	---------



13 漁業信用基金協会が対処すべき重要な課題

(1) 融資・保証需要への対応

水産県である長崎県の中小漁業者等の公的保証機関としての役割を十分発揮するため、保証ニーズへの適切な対応や保証審査の公平化、迅速化に取り組み、保証引受の維持、増大を図る必要があります。

また、信漁連、地域振興に資する民間金融機関との連携を強化する必要があります。

さらに漁協組合員、漁業者の意見を広く聴取する必要があります。

(2) 経営基盤の強化

中小漁業融資保証法に基づく健全性の確保のため、より一層経営管理体制の強化に万全を期す必要があります。

また新規保証の大部分を占めている回収金減少支援事業や、「経営者保証に関するガイドライン」の履行による影響に備え、保証債務の弁済能力充実の必要があり、低金利が続く中、今後も今まで以上に基金および余裕金の運用に注意を払い、財務基盤の拡充を図るとともに、延滞の抑制・解消、求償権の管理回収等を行い、より一層財務内容の健全化に取り組む必要があります。

14 決算期後に生じた漁業信用基金協会の状況に関する重要な事実

該当する事項はありません。

(金額単位：円)

摘 要	保 証 業 務 金 額
資産の部	
1. 現 金 及 び 預 金	192,321,182
2. 有 価 証 券	100,900,000
3. 未 収 保 険 金	49,184,936
4. 前 払 費 用	24,601,083
5. 未 収 収 益	22,586,199
6. 短 期 貸 付 金	0
7. そ の 他 流 動 資 産	14,082,256
8. 有 形 固 定 資 産	411,478
9. 無 形 固 定 資 産	704,340
10. 長 期 預 金	0
11. 投 資 有 価 証 券	5,822,540,000
12. 外 部 出 資 金	94,194,383
13. 差 入 保 証 金	0
14. 長 期 前 払 費 用	9,055,513
15. 長 期 貸 付 金	0
16. 求 償 権	1,310,945,933
17. 求 償 権 償 却 引 当 金	△ 270,152,640
18. そ の 他 投 資 そ の 他 の 資 産	0
19. 貸 倒 引 当 金	0
資 産 合 計	7,371,374,663
負債の部	
1. 短 期 借 入 金	46,000,000
2. 1 年 以 内 返 済 予 定 長 期 借 入 金	308,100,000
3. 受 入 預 託 金	0
4. 前 受 収 益	37,286,933
5. 未 払 費 用	10,204,621
6. 賞 与 引 当 金	2,968,043
7. そ の 他 流 動 負 債	5,827,762
8. 長 期 借 入 金	235,000,000
9. 納 付 準 備 金	981,766,152
10. 債 務 保 証 損 失 引 当 金	31,173,895
11. 退 職 給 付 引 当 金	66,951,020
12. 特 別 準 備 金	8,392,596
13. そ の 他 固 定 負 債	0
14. 保 証 責 任 準 備 金	50,266,185
負 債 合 計	1,783,937,207
差 引 純 財 産	5,587,437,456



(金額単位：円)

資 産		負 債 ・ 純 資 産	
科 目	保証業務金額	科 目	保証業務金額
(資産の部)		(負債の部)	
I 流動資産	403,675,656	I 流動負債	410,387,359
1. 現金及び預金	192,321,182	1. 短期借入金	46,000,000
2. 有価証券	100,900,000	2. 1年以内返済予定長期借入金	308,100,000
3. 未収保険金	49,184,936	3. 受入預託金	0
4. 前払費用	24,601,083	4. 前受収益	37,286,933
5. 未収収益	22,586,199	5. 未払費用	10,204,621
6. 短期貸付金	0	6. 賞与引当金	2,968,043
7. その他流動資産	14,082,256	7. その他流動負債	5,827,762
貸倒引当金	0	II 固定負債	1,323,283,663
II 固定資産	6,967,699,007	1. 長期借入金	235,000,000
1. 有形固定資産	411,478	2. 納付準備金	981,766,152
建物及び構築物	0	3. 引当金	98,124,915
車両運搬具	0	債務保証損失引当金	31,173,895
工具器具備品	9,164,809	退職給付引当金	66,951,020
減価償却累計額	△ 8,753,331	4. 特別準備金	8,392,596
計	(411,478)	5. その他固定負債	0
2. 無形固定資産	704,340	III 特別法上の準備金	50,266,185
3. 投資その他の資産	6,966,583,189	保証責任準備金	50,266,185
長期預金	0	IV 保証債務	14,155,640,026
投資有価証券	5,822,540,000	負債合計	((15,939,577,233))
外部出資金	94,194,383	(純資産の部)	
差入保証金	0	1. 出資金	1,840,500,000
長期前払費用	9,055,513	2. 交付金	65,201,000
長期貸付金	0	3. 繰入金	2,044,574,908
求償権	1,310,945,933	4. 準備金	977,267,325
求償権償却引当金	△ 270,152,640	5. 繰越利益金	0
計	(1,040,793,293)	6. 当期利益金	44,152,223
その他資産	0	7. その他有価証券評価差額金	615,742,000
貸倒引当金	0	純資産合計	((5,587,437,456))
III 保証債務見返	14,155,640,026	負債及び純資産合計	21,527,014,689
資産合計	21,527,014,689		

(注)

1. 重要な会計方針

貸借対照表及び損益計算書の作成に当って採用した重要な会計処理の原則及び手続きは次の通りであります。

- (1) 有価証券の評価基準及び評価方法
 - その他有価証券 全部資本直入法
- (2) 減価償却の会計処理の方法
 - 有形固定資産 定額法
 - 無形固定資産 定額法
- (3) 引当金の計上基準
 - ① 求償権償却引当金
 - 求償権の取立不能額による損失に備えるため、会計規程19条第2項により、求償権償却引当金を計上しております。
 - ② 賞与引当金
 - 役職員に対して支給する賞与の支出に充てるため、支給見込額に基づき本年度に負担すべき金額を計上しております。
 - ③ 保証責任準備金
 - 通常の見積を超えて発生する事故による損失に備えるため、会計命令第49条第2項に掲げる算式により、保証責任準備金を計上しております。
 - ④ 債務保証損失引当金
 - 債務保証の損失に備えるため、会計命令第48条により、損失負担見込額を計上しております。
 - ⑤ 退職給付引当金
 - 職員の退職金支給に備えるため、当期末における退職給付債務に基づいて、当期末において発生していると認められる額を計上しております。
- (4) 消費税等の会計処理
 - 消費税及び地方消費税の会計処理は税込方式によっております。

2. 特例業務負担金の将来見込額について(平成16年4月27日 16漁信基第83号)

法定福利費には、厚生年金保険制度及び農林漁業団体職員共済組合制度の統合を図るための農林漁業団体職員共済組合法等を廃止する等の法律附則第57条の規定に基づき、旧農林共済組合(存続組合)が行う特例年金給付等の業務に要する費用に充てるため拠出した特例業務負担金を含めて計上しています。

なお、同組合より示された令和2年3月現在における平成44年3月までの特例業務負担金の将来見込額は9,583千円となっています。



損益計算書

平成31年4月1日～令和2年3月31日

科 目	費 用							共 通
	保証業務金額	近代化 資 金	一 般 資 金				共 通	
			金融公庫 資 金	一般緊急 融資資金	借替緊急 融資資金	そ の 他 一般資金		
(経常損益の部)								
I 事業直接費								
1. 保険料	49,000,113	10,489,167	0	0	16,327,918	22,183,028		
2. 保険金等返還金								
3. 納付準備金繰入・戻入 (△)	86,034,453	13,745,438	0	0	46,768,969	25,520,046		
4. 債権管理費	3,156,742							3,156,742
(事業直接費小計)	138,191,308	24,234,605	0	0	63,096,887	47,703,074		3,156,742
II 財務費用								
1. 支払利息	31,684							31,684
2. 有価証券売却損	31,000							31,000
(財務費用小計)	62,684	0	0	0	0	0	0	62,684
III 事業管理費								
1. 役員報酬	11,960,000							11,960,000
2. 給与手当	39,197,347							39,197,347
3. 法定福利費	8,965,283							8,965,283
4. 厚生費	494,572							494,572
5. 賞与引当金繰入	2,968,043							2,968,043
6. 退職給付引当金繰入	3,865,720							3,865,720
7. 旅費交通費	2,075,857							2,075,857
8. 事務費	2,228,231							2,228,231
9. 会議費	2,210,629							2,210,629
10. 交際費	288,760							288,760
11. 広報費	0							0
12. 租税公課	638,720							638,720
13. 施設費	5,800,784							5,800,784
14. 減価償却費	2,449,576							2,449,576
15. 雑費	565,241							565,241
(事業管理費小計)	83,708,763	0	0	0	0	0	0	83,708,763
IV その他費用								
1. 保証責任準備金繰入・戻入 (△)	2,175,303	2,409,571	0	0	△ 1,064,101	829,833		
2. 求償権償却引当金繰入・戻入 (△)	14,570,988	3,382,546	0	0	3,761,625	7,426,817		
3. 債務保証損失引当金繰入・戻入 (△)	4,070,796	4,941,421	0	0	△ 1,813,945	943,320		
4. 特別準備金繰入・戻入 (△)	△ 599,801	16	0	0	△ 611,668	11,851		
5. 求償権償却費	3,902,641	2,372,607	0	0	679,774	850,260		
6. 支払助成金	788,508							788,508
7. 雑費用	0							
(その他費用小計)	24,908,435	13,106,161	0	0	951,685	10,062,081		788,508
(経常費用計)	246,871,190	37,340,766	0	0	64,048,572	57,765,155		87,716,697
経常利益金	37,918,616	14,580,895	0	0	4,676,260	7,631,289		11,030,172
(特別損益の部)								
V 特別損失								
1. 固定資産除去損	0							0
2. 投資有価証券売却損	0							0
3. 有価証券評価損	0							0
4. その他特別損失	0							0
(特別損失小計)	0	0	0	0	0	0	0	0
費用合計	246,871,190	37,340,766	0	0	64,048,572	57,765,155		87,716,697
共通費用	保証平均残高割	(43,858,349)	(21,709,883)	0	0	(5,745,444)	(16,403,022)	
配賦額	保証件数割	(43,858,348)	(16,753,889)	0	0	(701,734)	(26,402,725)	
当期利益金		44,152,223	9,573,939	725,325	4,559,186	20,056,476	9,237,297	
費用及び当期利益金合計		291,023,413	85,378,477	725,325	4,559,186	90,552,226	109,808,199	

(金額単位：円)

科 目	収 益						
	保証業務金額	近代化 資 金	一 般 資 金				共 通
			金融公庫 資 金	一般緊急 融資資金	借替緊急 融資資金	そ の 他 一般資金	
(経常損益の部)							
I 事業収入							
1. 保証料	89,807,374	32,202,202	0	0	21,949,131	35,656,041	
2. 違約金	23,557	6,012	0	0	6,604	10,941	
3. 受取保険金	86,034,453	13,745,438	0	0	46,768,969	25,520,046	
4. 受取奨励金	295,000						295,000
(事業収入小計)	176,160,384	45,953,652	0	0	68,724,704	61,187,028	295,000
II 財務収益							
1. 受取利息	62,028						62,028
2. 有価証券利息	95,500,186						95,500,186
3. 受取配当金	2,560,500						2,560,500
(財務収益小計)	98,122,714	0	0	0	0	0	98,122,714
III その他収益							
1. 利子補給金							
2. 受取助成金	10,499,877	5,967,993	0	0	0	4,209,384	322,500
3. 雑収益	6,831	16	0	0	128	32	6,655
(その他収益小計)	10,506,708	5,968,009	0	0	128	4,209,416	329,155
(経常収益計)	284,789,806	51,921,661	0	0	68,724,832	65,396,444	98,746,869
(特別損益の部)							
IV 特別利益							
1. 償却債権取立益	1,362,607	609,952	0	0	67,642	685,013	0
2. 投資有価証券売却益	4,871,000	0	0	0	0	0	4,871,000
3. その他特別利益	0	0	0	0	0	0	0
(特別利益小計)	6,233,607	609,952	0	0	67,642	685,013	4,871,000
収益合計	291,023,413	52,531,613	0	0	68,792,474	66,081,457	103,617,869
共通収益配賦額	(103,617,869)	(32,846,864)	(725,325)	(4,559,186)	(21,759,752)	(43,726,742)	
収益合計額	291,023,413	85,378,477	725,325	4,559,186	90,552,226	109,808,199	

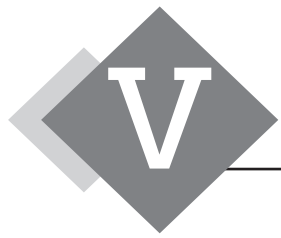

貸借対照表及び損益計算書に付属する書類

1 純資産の部の増減

(金額単位：円)

区 分	前年度末残高	本年度増加額	本年度減少額	本年度末残高	摘 要
出 資 金	1,839,250,000	38,350,000	37,100,000	1,840,500,000	
交 付 金	65,201,000	0	0	65,201,000	
繰 入 金	2,044,574,908	0	0	2,044,574,908	
準 備 金 (繰越欠損金△)	926,772,001	50,495,324	0	977,267,325	利益金からの繰入
繰越利益金 (繰越欠損金△)	0			0	
当期利益金 (当期損失金△)	50,495,323			44,152,223	
その他有価証券 評価差額金	769,812,000	615,742,000	769,812,000	615,742,000	
合 計	5,696,105,232	704,587,324	806,912,000	5,587,437,456	

2 長期借入金及び短期借入金の増減

(1) 長期借入金の増減

(金額単位：円)

借 入 先	前年度末残高	本年度増加額	本年度減少額	本年度末残高 (うち1年以内返済予定額)
信 用 基 金	532,300,000	235,000,000	224,200,000	543,100,000 (308,100,000)
合 計	532,300,000	235,000,000	224,200,000	543,100,000 (308,100,000)

(2) 短期借入金の増減

(金額単位：円)

借 入 先	前年度末残高	本年度増加額	本年度減少額	本年度末残高
信 用 基 金	0	78,000,000	32,000,000	46,000,000
1年以内返済予定 の長期借入金	224,200,000	308,100,000	224,200,000	308,100,000
合 計	224,200,000	386,100,000	256,200,000	354,100,000

3 固定資産の取得及び処分並びに減価償却の明細

(金額単位：円)

区 分	資産の 種 類	前年度 末残高	本年度 増加額	本年度 減少額	本年度 末残高	本年度末減価 償却累計額又は 償却累計額	うち本年度	差引本年度 末帳簿価額
							償 却 費	
有形固定 資 産	建物及び 構 築 物	-	-	-	-	-	-	-
	車 両 運 搬 具	-	-	-	-	-	-	-
	工 具 器 具 備 品	9,164,809	0	0	9,164,809	8,753,331	336,556	411,478
	計	9,164,809	0	0	9,164,809	8,753,331	336,556	411,478
無形固定 資 産	ソフ トウ ェア	2,817,360	0	2,113,020	704,340	-	-	704,340
投資その 他の資産	長期前払 費 用	0	9,055,513	0	9,055,513	-	-	9,055,513
	外 部 出 資 金	88,074,383	6,120,000	0	94,194,383	-	-	94,194,383
	計	88,074,383	15,175,513	0	103,249,896	-	-	103,249,896

4 資産の担保権の明細

該当ありません。

5 有価証券の明細

(1) 流動資産として計上された有価証券

(金額単位：円)

満期保有目的の債券	種類及び銘柄	取得価格	額面金額	貸借対照表計上額	本年度費用に含まれた評価差額	摘要	
	計						
市場価格のあるもの	種類及び銘柄	取得価格	額面金額	貸借対照表計上額	本年度費用に含まれた評価差額	その他有価証券評価差額	摘要
	第93回共同発行市場公募地方債	99,950,000	100,900,000	100,900,000		950,000	
	計	99,950,000	100,900,000	100,900,000		950,000	
市場価格のないもの	種類及び銘柄	取得価格	額面金額	貸借対照表計上額	本年度費用に含まれた評価差額	摘要	
	計						
貸借対照表計上額合計				100,900,000			

(2) 投資その他の資産として計上された有価証券

(金額単位：円)

満期保有目的の債券	種類及び銘柄	取得価格	額面金額	貸借対照表計上額	本年度費用に含まれた評価差額	摘要	
	計						
市場価格のあるもの	種類及び銘柄	取得価格	額面金額	貸借対照表計上額	本年度費用に含まれた評価差額	その他有価証券評価差額	摘要
	国債(第73回利付国債(20年))	303,060,000	330,090,000	330,090,000		27,030,000	
	地方債(第1回兵庫県公募公債他)	299,960,000	336,420,000	336,420,000		36,460,000	
	特別法人債(第38回道路債券他)	3,203,490,000	3,729,150,000	3,729,150,000		525,660,000	
	社債(第14回住友信託銀行(劣後特約付)他)	1,401,238,000	1,426,880,000	1,426,880,000		25,642,000	
	計	5,207,748,000	5,822,540,000	5,822,540,000		614,792,000	
市場価格のないもの	種類及び銘柄	取得価格	額面金額	貸借対照表計上額	本年度費用に含まれた評価差額	摘要	
	計						
貸借対照表計上額合計				5,822,540,000			



6 納付準備金内訳

(金額単位：円)

区分	前年度末現在		本年度増減額			本年度末現在	
		償却累計	増加額	減少額	うち償却	繰入額	償却累計
近代化資金	65,355,977	149,376,270	13,745,438	8,913,453	5,536,082	13,745,438	154,912,352
金融公庫 資金	0	1,804,364	0	0	0	0	1,804,364
一般緊急 融資資金	0	56,617,776	0	0	0	0	56,617,776
借替緊急 融資資金	498,497,995	222,443,776	46,768,969	6,355,376	2,719,092	46,768,969	225,162,868
その他 一般資金	352,904,232	558,131,907	25,520,046	5,757,676	1,983,937	25,520,046	560,115,844
計	851,402,227	838,997,823	72,289,015	12,113,052	4,703,029	72,289,015	843,700,852
合計	916,758,204	988,374,093	86,034,453	21,026,505	10,239,111	86,034,453	998,613,204

7 保証責任準備金

(金額単位：円)

区分	金額	内 訳				
		近代化 資金	金融公庫 資金	一 借替緊急 融資金	資 金 その他 一般資金	
保証債務 (A)	10,965,118,370	5,435,678,759	0	1,360,119,786	4,169,319,825	5,529,439,611
保証債務 (B)	105,449,076	0	0	0	105,449,076	105,449,076
本年度未必要額 (C) = (D) + (E)	66,845,198	32,614,072	0	8,160,718	26,070,408	34,231,126
(D) = (A) × 6 / 1000	65,790,708	32,614,072	0	8,160,718	25,015,918	33,176,636
(E) = (B) × 1 / 100	1,054,490	0	0	0	1,054,490	1,054,490
本年度未特別準備金積立額 (F)	382,000	0	0	367,000	15,000	382,000
本年度未保証責任準備金積立基礎額 (G) = (C) - (F)	66,463,198	32,614,072	0	7,793,718	26,055,408	33,849,126
前年度未保証責任準備金計上額 (H)	48,090,882	18,156,650	0	8,857,819	21,076,413	29,934,232
本年度保証責任準備金繰入・戻入 (△) 額 (I) = (G) - (H) (又は (I) = (L))	2,175,303	2,409,571	0	△ 1,064,101	829,833	△ 234,268
本年度未保証責任準備金貸借対照表価額 (J) = (H) + (I)	50,266,185	20,566,221	0	7,793,718	21,906,246	29,699,964

(注)

- 1 保証債務(A)は、年度末における保険に付されている保証債務の額（翌事業年度約定返済元金相当額を除く。）を記載しています。
- 2 保証債務(B)は、年度末における保険に付されていない保証債務の額（翌事業年度約定返済元金相当額を除く。）を記載しています。

<付則第2項に基づく本年度保証責任準備金繰入・戻入 (△) 額算定表>

(金額単位：円)

区分	金額	内 訳				
		近代化 資金	金融公庫 資金	一 借替緊急 融資金	資 金 その他 一般資金	
本年度未保証責任準備金積立基礎額 (G)	66,463,198	32,614,072	0	7,793,718	26,055,408	33,849,126
前年度未保証責任準備金計上額 (H)	48,090,882	18,156,650	0	8,857,819	21,076,413	29,934,232
積立不足額 (K) = (G) - (H)	18,372,316	14,457,422	0	△ 1,064,101	4,978,995	3,914,894
本年度保証責任準備金繰入・戻入 (△) 額 (K)が正の場合 (L) = (K) × 1 / 6 (K)が負の場合 (L) = (K)	2,175,303	2,409,571	0	△ 1,064,101	829,833	△ 234,268

8 特別準備金内訳

(金額単位：円)

区 分	合 計	資 金 別 内 訳				
		近 代 化 資 金	金 融 公 庫 資 金	一 般 緊 急 融 資 資 金	借 替 緊 急 融 資 資 金	そ の 他 一 般 資 金
特別準備金前年度末積立金	11,799,026	1,018,515	0	0	9,054,783	1,725,728
本 年 度 増 加 額	受 取 助 成 金	11,819	0	0	0	11,819
	償 却 求 償 権 回 収 額	0	0	0	0	0
	そ の 他	176	16	0	128	32
	計	11,995	16	0	128	11,851
本 年 度 減 少 額	償 却 費 用	611,796	0	0	611,796	0
	求 償 権 回 収 費 用	0	0	0	0	0
	保 証 料 収 入	2,806,629	17,631	0	2,414,115	374,883
	事 務 費 用	0	0	0	0	0
	そ の 他	0	0	0	0	0
計	3,418,425	17,631	0	3,025,911	374,883	
特別準備金本年度末積立金	8,392,596	1,000,900	0	0	6,029,000	1,362,696
積 立 額 の 内 訳	債務保証損失引当見合額	167,000	0	0	167,000	0
	保証責任準備金見合額	382,000	0	0	367,000	15,000
	求償権償却引当金見合額	2,875,882	787,450	0	2,418,361	△ 329,929
	保証料見合額	0	0	0	0	0
	前受保証料見合額	1,726,087	208,881	0	0	1,517,206
	上記以外の積立額	3,241,627	4,569	0	3,076,639	160,419
保 証 債 務	前年度末保証残高	1,394,740,954	69,025,206	0	1,141,033,229	184,682,519
	保 証 額	0	0	0	0	0
	償 環 額	477,576,021	10,466,206	0	357,014,856	110,094,959
	代 位 弁 済 額	44,707,813	0	0	40,053,761	4,654,052
	そ の 他 増 減	0	0	0	0	0
本 年 度 末 残 高	872,457,120	58,559,000	0	743,964,612	69,933,508	
求 償 権	前年度末残高	219,008,320	1,860,479	0	184,145,077	33,002,764
	代 位 弁 済 額	44,707,813	0	0	40,053,761	4,654,052
	回 収 額	3,026,380	66,516	0	1,648,315	1,311,549
	償 却 額	3,398,866	0	0	3,398,866	0
	そ の 他 増 減	0	0	0	0	0
本 年 度 末 残 高	257,290,887	1,793,963	0	219,151,657	36,345,267	

(注)

- 1 受取助成金は、都道府県その他の団体から特別準備金として受け入れた額を記載しています。
- 2 償却求償権回収額は、償却後に回収された額のうち特別準備金に相当する額を記載しています。
- 3 上記以外の積立額は、受取助成金のうち、将来の債務保証損失引当金、保証責任準備金及び求償権償却引当金の見合額として充てるための額を記載しています。
- 4 保証債務及び求償権の欄は、特別準備金の対象として整理している案件に係る金額を記載しています。

9 引当金の明細並びにその計上の理由及び額の算定方法

(1) 求償権償却引当金内訳

(金額単位：円)

区分	本年度末 求償権残高 (A)	本年度末 保険金 受領額等 (B)	本年度末 特別準備金 見合額 (C)	本年度末 漁業信用 基金協会 負担求償権残高 (D)=(A-B-C)	前年度末 求償権償 却引当金 (E)	本年度繰入・戻入額			本年度末 求償権償 却引当金 (I)=(E+H) 94.9	本年度末 引当率 (J)=(I/D)×100 97.1	
						増加額 (F)	減少額 (G)	繰入・戻入 額 (H)=(F-G)			
近代化資金	100,710,429	70,187,962	538,184	29,984,283	25,089,355	30,844,508	2,372,607	25,089,355	3,382,546	28,471,901	94.9
金融公庫 資金	0	0	0	0	0	0	0	0	0	0	0
一般緊急 融資資金	0	0	0	0	0	0	0	0	0	0	0
借替緊急 融資資金	674,290,898	538,911,588	38,228,038	97,151,272	90,621,216	94,450,820	67,979	90,621,216	3,761,625	94,382,841	97.1
その他 一般資金	535,944,606	372,666,602	11,620,748	151,657,256	139,871,081	148,148,158	850,260	139,871,081	7,426,817	147,297,898	97.1
計	1,210,235,504	911,578,190	49,848,786	248,808,528	230,492,297	242,598,978	918,239	230,492,297	11,188,442	241,680,739	97.1
合計	1,310,945,933	981,766,152	50,386,970	278,792,811	255,581,652	273,443,486	3,290,846	255,581,652	14,570,988	270,152,640	96.9

- (注) 1 求償権残高は、年度末における求償権の額を記載しています。
 2 保険金受領額等は、年度末の当該求償権に係る独立行政法人農林漁業信用基金から支払を受けた保険金及び支払を受けることが予定されている保険金の額を記載しています。
 3 特別準備金見合額は、協会負担部分の90%、県の負担がある場合は100%を記載しています。

(2) 債務保証損失引当金内訳

(金額単位：円、比率：%)

区分	本年度末 保証債務 (A)	保険 てん 補率 (B)	本 年 度 末 漁業信用基金協会 負担保証債務 (C) = (A) × (1 - B) /100	前 年 度 末 債務保証 損失引当金 (D)	本年度繰入・戻入額			本年度末 債務保証 損失引当金 (H) = (D + G)	本 年 度 末 引 当 率 (I) = (H/C) × 100
					増加額 (E)	減少額 (F)	繰入・戻入 額 (G) = (E - F)		
近代化資金	保険に付しているもの	70	1,997,462,517	5,792,459	10,733,880	5,792,459	4,941,421	10,733,880	0.5
	緊急保証対象	80	107,236,100	0	0	0	0	0	0
	保険に付していないもの	80	0	0	0	0	0	0	0
	計		2,104,698,617	5,792,459	10,733,880	5,792,459	4,941,421	10,733,880	0.5
金融公庫資金	保険に付しているもの	70	0	0	0	0	0	0	0
	緊急保証対象	80	0	0	0	0	0	0	0
	保険に付していないもの	80	0	0	0	0	0	0	0
	計		0	0	0	0	0	0	0
一般資金	保険に付しているもの	80	0	0	0	0	0	0	0
	緊急保証対象	80	0	0	0	0	0	0	0
	保険に付していないもの	80	0	0	0	0	0	0	0
	計		0	0	0	0	0	0	0
借付資金	保険に付しているもの	80	189,388,239	6,234,483	4,568,348	6,234,483	△ 1,666,135	4,568,348	2.4
	緊急保証対象	80	11,671,841	424,444	276,634	424,444	△ 147,810	276,634	2.4
	保険に付していないもの	80	0	0	0	0	0	0	0
	計		201,060,080	6,658,927	4,844,982	6,658,927	△ 1,813,945	4,844,982	2.4
その他一般資金	保険に付しているもの	70	1,514,675,140	14,337,968	15,088,436	14,337,968	750,468	15,088,436	1.0
	緊急保証対象	80	631,653	59,317	45,810	59,317	△ 13,507	45,810	7.3
	保険に付していないもの	90	0	0	0	0	0	0	0.0
	計		1,515,306,793	14,397,285	15,544,246	14,397,285	731,961	15,544,246	0.9
合 計			3,979,574,691	27,103,099	31,173,895	27,103,099	4,070,796	31,173,895	0.8

(3) その他の引当金明細

(金額単位：円)

区 分	前年度末残高	本年度増加額	本年度減少額		本年度末残高
			目的使用	その他	
賞 与 引 当 金	2,611,086	2,968,043	2,611,086		2,968,043
退職給付引当金	64,459,750	3,865,720	1,374,450		66,951,020

10 役員との取引の明細

役員との利益相反取引に該当する取引はありません。

11 役員に支払った報酬額

(単位：人、円)

区 分	理 事		監 事		計		摘要
	支給人員	支給額	支給人員	支給額	支給人員	支給額	
報 酬	10	10,600,000	1	400,000	11	11,000,000	
退職慰労金	8	840,000	1	120,000	9	960,000	



12 共通収益及び費用配賦率

共通収益配賦率	基金平均残高割	近代化資金	31.7%	
		一般資金	金融公庫資金	0.7%
			一般緊急融資資金	4.4%
			借替緊急融資資金	21.0%
			その他一般資金	42.2%
共通費用配賦率	保証平均残高割	近代化資金	49.5%	
		一般資金	金融公庫資金	—
			一般緊急融資資金	—
			借替緊急融資資金	13.1%
	その他一般資金		37.4%	
	保証件数割	近代化資金	38.2%	
		一般資金	金融公庫資金	—
			一般緊急融資資金	—
			借替緊急融資資金	1.6%
その他一般資金			60.2%	



剰余金処分案

(金額単位：円)

区 分		保 証 業 務 金 額
前 期 繰 越 利 益 金 (繰 越 欠 損 金)		0
当 期 利 益 金		44,152,223
未 処 分 剰 余 金		44,152,223
剰余金処分案	準 備 金 繰 入	44,152,223
	次 期 繰 越 利 益 金	0

剰余金処分案内訳

(金額単位：円)

区分	保証業務金額	内訳				近代化資金	一般資金				計
		金融公庫 資金	一般緊急 融資資金	借替緊急 融資資金	その他 一般資金						
準備金	977,267,325	21,963,867	73,667,637	315,605,103	227,296,773	338,733,945	21,963,867	73,667,637	315,605,103	227,296,773	638,533,380
繰入金	2,044,574,908	3,233,915	126,091,743	493,216,181	908,109,445	513,923,624	3,233,915	126,091,743	493,216,181	908,109,445	1,530,651,284
前期繰越利益金	0	0	0	0	0	0	0	0	0	0	0
当期利益金	44,152,223	725,325	4,559,186	20,056,476	9,237,297	9,573,939	725,325	4,559,186	20,056,476	9,237,297	34,578,284
未処分剰余金	44,152,223	725,325	4,559,186	20,056,476	9,237,297	9,573,939	725,325	4,559,186	20,056,476	9,237,297	34,578,284
処 分 方 法											
準備金繰入	0	0	0	0	0	0	0	0	0	0	0
繰入金繰入	0	0	0	0	0	0	0	0	0	0	0
次期繰越利益金	0	0	0	0	0	0	0	0	0	0	0
繰越欠損金のてん補	0	0	0	0	0	0	0	0	0	0	0
処 分											
準備金	1,021,419,548	22,689,192	78,226,823	335,661,579	236,534,070	348,307,884	22,689,192	78,226,823	335,661,579	236,534,070	673,111,664
繰入金	2,044,574,908	3,233,915	126,091,743	493,216,181	908,109,445	513,923,624	3,233,915	126,091,743	493,216,181	908,109,445	1,530,651,284
後											
次期繰越利益金	0	0	0	0	0	0	0	0	0	0	0

令和2年度

（自 令和2年4月1日）
（至 令和3年3月31日）

事業計画書

長崎県漁業信用基金協会

目 次

1. 事業方針	58
2. 保証計画	60
3. 求償権回収計画	60
4. 基金造成計画	61
5. 予定損益計算書	62

1. 事業方針

令和2年度は、70年ぶりに改正された漁業法が令和2年12月に施行され、水産資源の適切な管理と水産業の成長産業化を両立させる水産政策の実践の年を迎えることとなりますが、新型コロナウイルス感染拡大の影響により、先行きが見えない不安を残す始まりとなりました。

国の予算については、2年連続で3,000億円台が確保され、水産改革の実行に向けて所要の施策が進められることとなりますが、このうち本会に関する予算としては、昨年度に引き続き、水産金融総合対策事業の回収金減少支援事業33百万円や漁業経営改善保証円滑化事業24百万円、水産業成長産業化沿岸地域創出事業100億円に加え、令和元年度補正予算で措置された水産業競争力強化漁船導入緊急支援事業179億円、競争力強化型機器等導入緊急対策事業40億円などの事業が一体的に進められることとなっております。

長崎県におきましても、長崎県水産業振興基本計画の下、漁業者の経営力強化をはじめとして、漁業者の所得向上の更なる推進に向けた施策を展開されるとのことでもありますので、本会としても、積極的に連携・協力してまいります。

一方で、新型コロナウイルス感染拡大の影響により、私たちの日常生活はもとより経済活動に制限がかかり、家計や企業の経済活動が急速に縮小する先行きが見えない厳しい状況で国等による緊急経済対策が実施されております。

水産分野においても、需要の減少や魚価の低下など大きな影響を受けており、漁業者等に対しては、資金繰りの支援策や積立プラスの基金の積み増し、過剰供給分の買取・冷凍保管の支援などの施策が講じられております。

本会の関連事業としては、資金繰りの支援のため、融資の実質無担保無保証人化や保証料助成が受けられる事業が措置されており、本会としましては、先ずは、漁業者等の経済活動の支援に向けて積極的な保証に取り組んでいくことが喫緊の課題であると考えております。

今後とも、行政をはじめ金融機関と連携し、より一層漁業者の視点に立って保証機関としての適切な役割を果たしながら、本県水産業の発展に寄与できるように努めてまいります。

本年度の具体的な業務方針

I. 保証取扱の維持増大

1. 行政及び信漁連、漁協と緊密に連携を図りながら、保証取扱の維持増大に努めます。
2. 回収金減少支援事業、漁業経営改善保証円滑化事業の推進、水産業競争力強化漁船導入緊急支援事業、競争力強化型機器等導入緊急対策事業の推進支援、及び水産業成長産業化沿岸地域創出事業の支援協力を努めます。
3. 保証需要掘り起こしのため、浜廻りの充実に努めます。

II. 延滞の抑制と適切な代位弁済の実行等

1. 新たな延滞の発生を抑制し、現存する延滞については、取扱金融機関ならびに所属漁協と協調して早期解消に努めます。
2. 代位弁済請求がなされた案件については、適切な代位弁済の実行に努めます。
3. 求償権については、関係漁協等の協力を得ながら、回収に努めます。

III. 新型コロナウイルス感染拡大の影響を受けた漁業者への対応

1. 喫緊の取組として、新型コロナウイルス感染拡大の影響を受けた漁業者に対し、金融機関等と連携し漁業経営に必要な運転資金等の円滑な融通に努めます。

IV. 本協会の適正な業務運営

1. 保証制度の理解を深めるとともに、信漁連の広域化も見据えて金融機関の担当職員との意見交換や情報共有を図りながら、円滑な制度運用ができるよう努めます。
2. 意見交換の場として開催していた保証制度普及推進協議会については、漁協から信漁連への信用事業の移管に伴いその役割が薄れていることから、発展解消に向け見直しを検討し、漁業者の意向を把握できるような体制づくりに努めます。
3. 余裕金の運用については、安全性確保を念頭に置きながら効率運用に努めます。
4. 事業管理費については、引き続き節減に努めます。
5. 保証需要に対応した引受体制については、引き続き整備に努めます。

2. 保証計画

(金額単位：千円)

区 分	前年度末 保証残高 (A)	年 度 内 保証見込 (B)	年度内弁済及び代位弁済見込		本 年 度 末 保証残高見込 (A)+(B)-(C)-(D)=(E)		
			弁済見込 (C)	代位弁済見込 (D)			
近代化資金	7,240,847	3,700,000	1,975,270	26,882	8,938,694		
一 般 資 金	借 替 緊 急	1,637,432	600,000	252,783	151,651	1,832,997	
	そ の 他 一 般	事 業	4,477,748	2,250,000	2,303,017	110,140	4,314,590
		経営安定	155,145	0	0	0	155,145
		生 活	644,465	200,000	93,352	584	750,528
		小 計	5,277,359	2,450,000	2,396,370	110,725	5,220,264
	計	6,914,792	3,050,000	2,649,153	262,376	7,053,262	
合 計	14,155,640	6,750,000	4,624,424	289,259	15,991,956		

(注) 金額は千円未満切り捨て

3. 求償権回収計画

(金額単位：千円)

区 分		前年度末 現 在 (A)	本年度代位 弁 済 見 込 (B)	本 年 度 回 収 見 込 (C)	本 年 度 償 却 見 込 (D)	本 年 度 末 見 込 (A)+(B)-(C)-(D)=(E)
近代化資金	元 本	100,267	26,882	1,817	35,317	90,015
	利息・費用等	442	0	2	0	439
	小 計	100,710	26,882	1,820	35,317	90,455
一 般 資 金	元 本	1,184,165	262,376	12,173	191,958	1,242,408
	利息・費用等	26,070	0	218	0	25,851
	小 計	1,210,235	262,376	12,392	191,958	1,268,260
借 替 緊 急	元 本	650,814	151,651	5,285	53,843	743,335
	利息・費用等	23,476	0	188	0	23,287
	小 計	674,290	151,651	5,474	53,843	766,623
そ の 他 一 般	元 本	533,350	110,725	6,887	138,114	499,073
	利息・費用等	2,593	0	29	0	2,563
	小 計	535,944	110,725	6,917	138,114	501,637
合 計	元 本	1,284,432	289,259	13,991	227,276	1,332,424
	利息・費用等	26,513	0	221	0	26,291
	小 計	1,310,945	289,259	14,212	227,276	1,358,716

(注) 金額は千円未満切り捨て

4. 基金造成計画

(金額単位：千円)

出資者別	資金別	前年度末現在	出資率 (%)	本年度 増加見込	本年度 減少見込	本年度見込	出資率 (%)	
地方公共団体	県	近代化資金	328,600	45.6	0	0	328,600	44.4
		一般資金	409,200	36.5	0	0	409,200	36.4
		計	737,800	40.1	0	0	737,800	39.6
	市 町	近代化資金	59,950	8.3	0	0	59,950	8.1
		一般資金	352,450	31.5	0	0	352,450	31.4
		計	412,400	22.4	0	0	412,400	22.1
	小 計	近代化資金	388,550	53.9	0	0	388,550	52.5
		一般資金	761,650	68.0	0	0	761,650	67.8
		計	1,150,200	62.5	0	0	1,150,200	61.7
民間	水協組	近代化資金	149,950	20.8	1,700	500	151,150	20.4
		一般資金	210,000	18.8	4,000	3,550	210,450	18.7
		計	359,950	19.6	5,700	4,050	361,600	19.4
	個 人	近代化資金	91,550	12.7	800	6,200	86,150	11.6
		一般資金	63,100	5.6	1,800	4,250	60,650	5.4
		計	154,650	8.4	2,600	10,450	146,800	7.9
	法 人	近代化資金	67,300	9.3	41,800	1,700	107,400	14.5
		一般資金	48,000	4.3	5,900	1,900	52,000	4.6
		計	115,300	6.3	47,700	3,600	159,400	8.6
	任意団体	近代化資金	0	0	0	0	0	0.0
		一般資金	600	0.1	0	0	600	0.1
		計	600	0.0	0	0	600	0.0
	小 計	近代化資金	308,800	42.8	44,300	8,400	344,700	46.6
		一般資金	321,700	28.7	11,700	9,700	323,700	28.8
		計	630,500	34.3	56,000	18,100	668,400	35.9
金融機関	信漁連	近代化資金	23,450	3.3	0	16,250	7,200	1.0
		一般資金	36,350	3.2	4,750	2,900	38,200	3.4
		計	59,800	3.2	4,750	19,150	45,400	2.4
	銀行等	近代化資金	0	0.0	0	0	0	0.0
		一般資金	0	0.0	0	0	0	0.0
		計	0	0.0	0	0	0	0.0
	小 計	近代化資金	23,450	3.3	0	16,250	7,200	1.0
		一般資金	36,350	3.2	4,750	2,900	38,200	3.4
		計	59,800	3.2	4,750	19,150	45,400	2.4
出資金合計	近代化資金	720,800	100.0	44,300	24,650	740,450	100.0	
	一般資金	1,119,700	100.0	16,450	12,600	1,123,550	100.0	
	計	1,840,500	100.0	60,750	37,250	1,864,000	100.0	
交付金	近代化資金	10,708		0	0	10,708		
	一般資金	54,493		0	0	54,493		
	計	65,201		0	0	65,201		
繰入金	近代化資金	513,923		0	0	513,923		
	一般資金	1,530,651		0	0	1,530,651		
	計	2,044,574		0	0	2,044,574		

(注) 金額は千円未満切り捨て

5. 予定損益計算書

科 目	費 用							共 通
	保証業務金額	近代化 資 金	一 般 資 金				共 通	
			金融公庫 資 金	一般緊急 融資資金	借替緊急 融資資金	そ の 他 一般資金		
(経常損益の部)								
I 事業直接費								
1. 保険料	50,221	12,055	0	0	15,891	22,275	0	
2. 保険金等返還金	0	0	0	0	0	0	0	
3. 納付準備金繰入・戻入 (△)	217,646	18,817	0	0	121,320	77,507	0	
4. 債権管理費	2,754	0	0	0	0	0	2,754	
(事業直接費小計)	270,622	30,872	0	0	137,212	99,782	2,754	
II 財務費用								
1. 支払利息	27						27	
2. 有価証券売却損	0						0	
(財務費用小計)	27	0	0	0	0	0	27	
III 事業管理費								
1. 役員報酬	11,000						11,000	
2. 給与手当	37,353						37,353	
3. 法定福利費	8,300						8,300	
4. 厚生費	515						515	
5. 賞与引当金繰入	3,304						3,304	
6. 退職給付引当金繰入	2,782						2,782	
7. 旅費交通費	4,000						4,000	
8. 事務費	2,530						2,530	
9. 会議費	2,310						2,310	
10. 交際費	300						300	
11. 広報費	40						40	
12. 租税公課	719						719	
13. 施設費	5,911						5,911	
14. 減価償却費	1,074						1,074	
15. 雑費	540						540	
(事業管理費小計)	80,679	0	0	0	0	0	80,679	
IV その他費用								
1. 保証責任準備金繰入・戻入 (△)	4,008	3,199	0	0	212	596	0	
2. 求償権引当金繰入・戻入 (△)	12,698	△ 4,879	0	0	27,223	△ 9,644	0	
3. 債務保証損失引当金繰入・戻入 (△)	5,875	1,930	0	0	1,567	2,377	0	
4. 特別準備金繰入・戻入 (△)	68	13	0	0	△ 3,173	3,228	0	
5. 求償権償却費	59,913	10,595	0	0	10,768	38,549	0	
6. 支払助成金	1,523	0			0	0	1,523	
7. 雑費用	0	0			0	0	0	
(その他費用小計)	84,086	10,857	0	0	36,598	35,106	1,523	
(経常費用計)	435,415	41,730	0	0	173,811	134,889	84,984	
経常利益金	15,187	24,840	0	0	△ 16,983	△ 6,357	13,689	
(特別損益の部)								
V 特別損失								
1. 固定資産除去損	0						0	
2. 投資有価証券売却損	0						0	
3. 有価証券評価損	0						0	
4. その他特別損失	0						0	
(特別損失小計)	0						0	
費用合計	435,415	41,730	0	0	173,811	134,889	84,984	
共通費用	保証平均残高割	(42,492)	(21,033)	0	0	(5,566)	(15,892)	
配賦額	保証件数割	(42,492)	(16,232)	0	0	(679)	(25,580)	
当期利益金		16,550	19,463	690	4,341	△ 2,441	△ 5,504	
費用及び当期利益金合計		451,966	98,460	690	4,341	177,616	170,857	

(注) 千円単位未満切り捨てのため、内訳と合計額は一致しない。

(金額単位：千円)

科 目	収 益						
	保証業務金額	近代化 資 金	一 般 資 金				共 通
			金融公庫 資 金	一般緊急 融資資金	借替緊急 融資資金	そ の 他 一般資金	
(経常損益の部)							
I 事業収入							
1. 保証料	93,721	34,906	0	0	24,032	34,782	0
2. 違約金	0	0	0	0	0	0	0
3. 受取保険金	217,646	18,817	0	0	121,320	77,507	0
4. 受取奨励金	324						324
(事業収入小計)	311,692	53,724	0	0	145,353	112,289	324
II 財務収益							
1. 受取利息	16						16
2. 有価証券利息	96,752						96,752
3. 受取配当金	1,280						1,280
(財務収益小計)	98,048	0	0	0	0	0	98,048
III その他収益							
1. 利子補給金	0	0	0	0	0	0	0
2. 受取助成金	40,862	12,846	0	0	11,474	16,242	300
3. 雑収益	0						0
(その他収益小計)	40,862	12,846	0	0	11,474	16,242	300
(経常収益計)	450,603	66,571	0	0	156,827	128,532	98,673
(特別損益の部)							
IV 特別利益							
1. 償却債権取立益	1,362	609	0	0	67	685	0
2. 投資有価証券売却益	0	0	0	0	0	0	0
3. その他特別利益	0	0	0	0	0	0	0
(特別利益小計)	1,362	609	0	0	67	685	0
収益合計	451,966	67,180	0	0	156,894	129,217	98,673
共通収益配賦額	(98,673)	(31,279)	(690)	(4,341)	(20,721)	(41,640)	
収益合計額	451,966	98,460	690	4,341	177,616	170,857	

